

水木しげるロード



JR境港駅～商店街を結ぶ目抜き通りをコミュニティロードとして整備。将来にわたって賑わいを継続させるための取り組みとして、平成26年に「水木しげるロードリニューアル基本構想」を策定。平成30年7月に完成し、リニューアルオープンした。

入込客数(人)

	2026	2025	2024
1月	73,105	104,636	99,970
2月	85,571	73,018	100,886
3月	174,528	191,417	155,693
4月	-	162,386	170,315
5月	-	250,637	275,063
6月	-	76,329	98,485
7月	-	127,047	134,423
8月	-	271,807	339,760
9月	-	162,311	154,475
10月	-	161,989	162,289
11月	-	228,772	202,538
12月	-	130,785	122,482

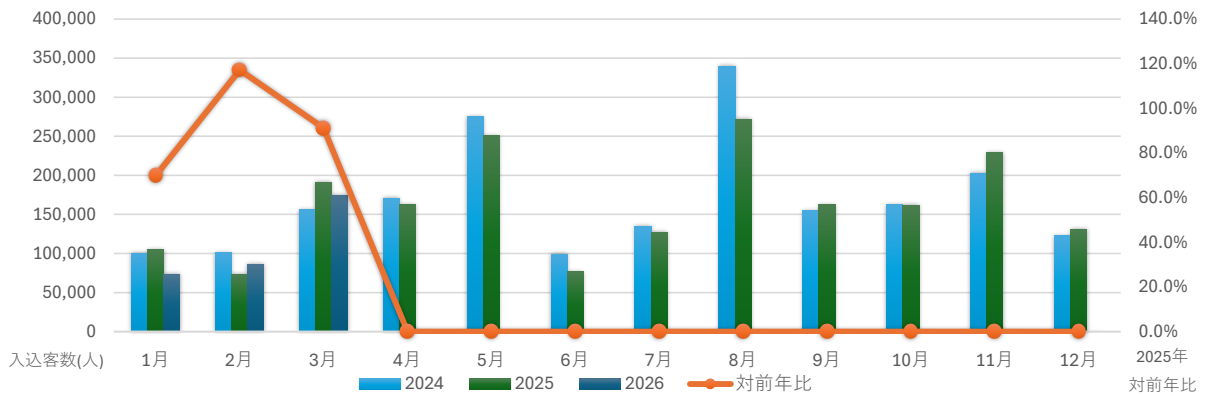

水木しげる記念館



平成15年、老若男女問わず愛され続けている水木ワールドの集大成として「水木しげるロード」に造られた。令和4年5月に「水木しげる記念館再整備基本構想・基本計画」を策定。令和5年3月9日から建て替えのため休館し、令和6年4月20日に再オープンした。

入込客数(人)

	2026	2025	2024
1月	5,776	9,308	-
2月	6,907	6,542	-
3月	15,926	17,389	-
4月	-	14,051	11,432
5月	-	19,613	26,625
6月	-	11,863	15,074
7月	-	17,062	18,905
8月	-	35,439	37,934
9月	-	15,865	19,800
10月	-	17,840	20,216
11月	-	20,013	21,047
12月	-	11,504	12,787

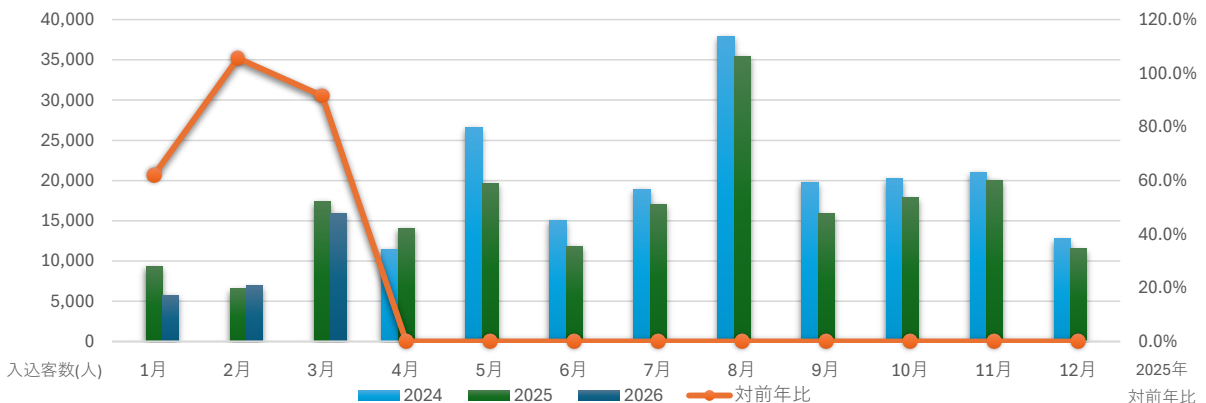

夢みなと公園



平成9年に開催された「山陰・夢みなと博覧会」の跡地を魅力的な集客エリアとするため、博覧会で整備された「夢みなとタワー」、交流の場としての機能を持つ「シンボル広場」、「ボードウォーク」等を整備。「夢みなと公園」として新たな観光拠点施設となった。

入込客数(人)

	2026	2025	2024
1月	14,421	11,991	9,734
2月	15,784	9,841	10,788
3月	23,553	21,805	19,373
4月	-	19,401	17,948
5月	-	16,755	18,104
6月	-	12,746	10,816
7月	-	24,035	31,980
8月	-	43,640	51,244
9月	-	13,377	11,541
10月	-	10,769	11,330
11月	-	14,752	11,013
12月	-	15,044	13,177

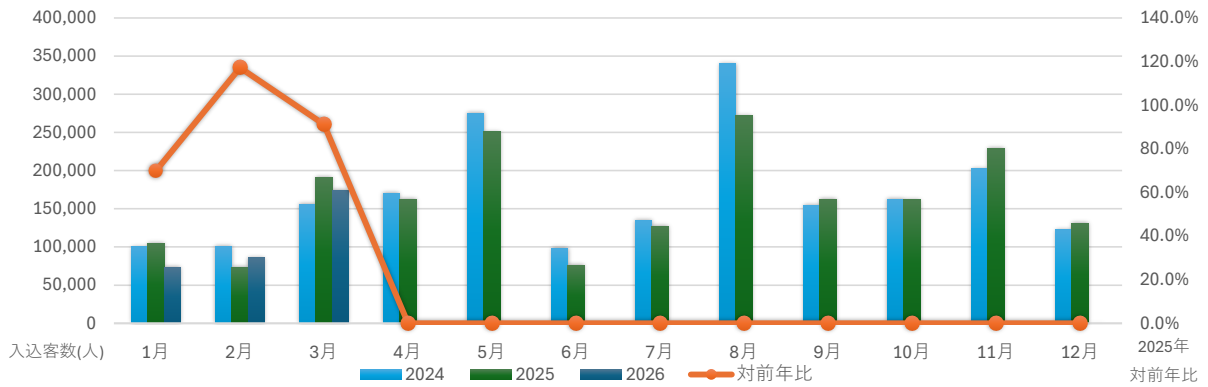

海とくらしの史料館



古い酒蔵を改造・修復し、白壁の造りがその面影を残す史料館。オープンしは平成6年4月。“人食いザメ”として知られる「ホホジロサメ」や、“チョコリン”の愛称で人気も高い、日本一巨大な「マンボウ」、境水道で捕獲された「リュウグウノツカイ」など多数展示。

入込客数(人)

	2026	2025	2024
1月	847	738	673
2月	1,424	667	1,060
3月	1,546	1,514	3,984
4月	-	1,614	1,568
5月	-	2,146	1,834
6月	-	1,179	1,455
7月	-	1,161	1,826
8月	-	2,536	4,008
9月	-	1,426	1,789
10月	-	1,458	1,440
11月	-	2,855	2,548
12月	-	650	673

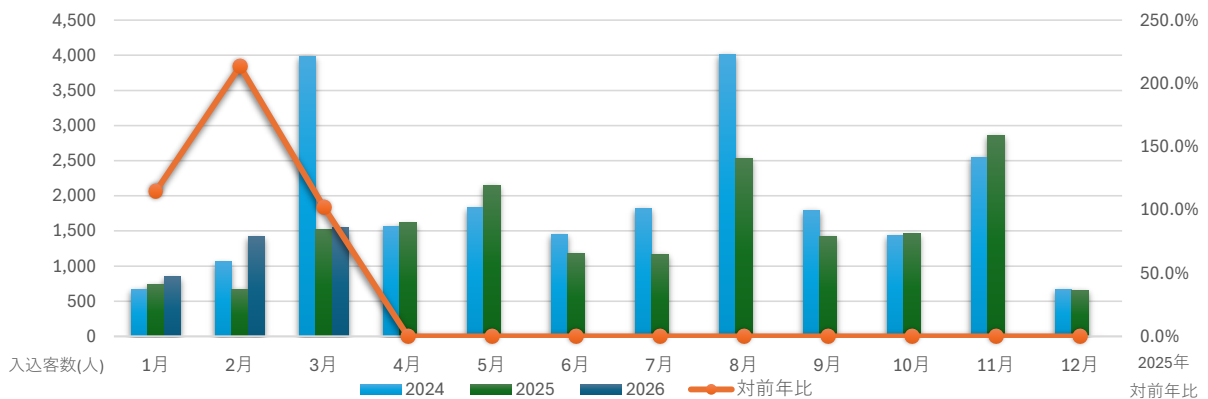

水産直売施設



鮮魚やカニ、干物といった12の専門店が軒を連ねる「境港水産物直売センター」、7.7メートルもの大きい鬼太郎の石像が目印の「大漁市場なかうら」がある。いずれの施設も、地元の新鮮な魚が食べられるお食事処を併設している。

入込客数(人)

2026(3月時点)	125,664
2025	698,127
2024	725,518
2023	714,847
2022	572,930
2021	307,632
2020	445,622

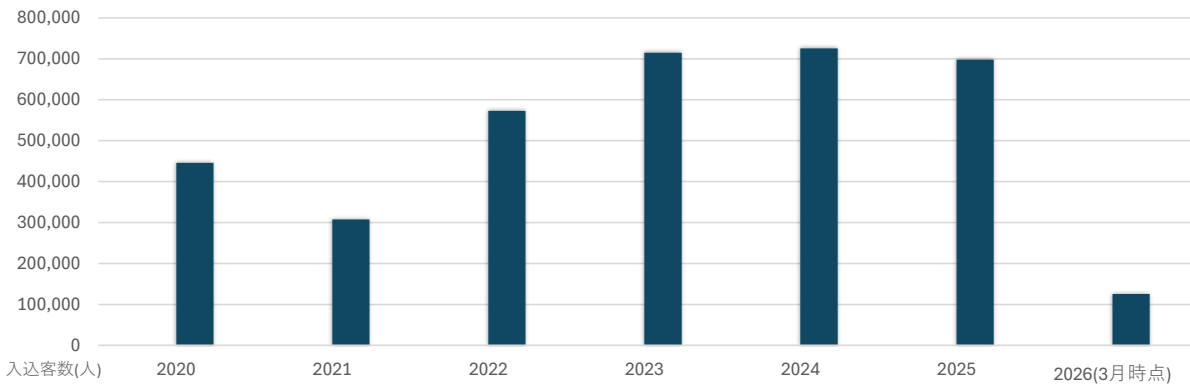

市内主要観光施設入り込み状況

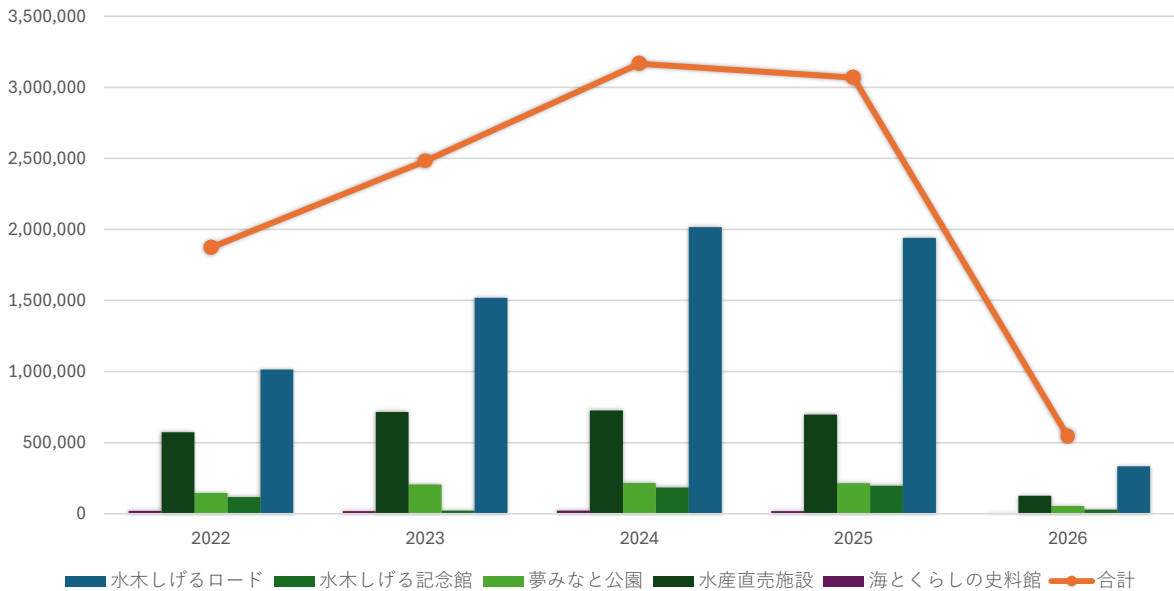

入込客数(人)

	水木しげるロード	水木しげる記念館	夢みなと公園	水産直売施設	海とくらしの史料館	合計
2026	333,204	28,609	53,758	125,664	3,817	545,052
2025	1,941,134	196,489	214,156	698,127	17,944	3,067,850
2024	2,016,379	183,820	217,048	725,518	22,858	3,165,623
2023	1,519,151	21,706	205,970	714,847	19,114	2,480,788
2022	1,014,754	117,261	146,585	572,930	19,507	1,871,037

境港市内 観光客入り込み状況 2026/3

		1月	2月	3月	4月	5月	6月	7月	8月	9月	10月	11月	12月	合計
水木しげるロード	2026	73,105	85,571	174,528	-	-	-	-	-	-	-	-	-	333,204
	対前年比	69.9%	117.2%	91.2%	-	-	-	-	-	-	-	-	-	17.2%
	2025	104,636	73,018	191,417	162,386	250,637	76,329	127,047	271,807	162,311	161,989	228,772	130,785	1,941,134
	2024	99,970	100,886	155,693	170,315	275,063	98,485	134,423	339,760	154,475	162,289	202,538	122,482	2,016,379
	2023	50,183	55,001	120,868	93,384	221,566	78,590	132,975	254,057	107,320	141,866	151,210	112,131	1,519,151
	2022	45,825	28,376	80,658	83,934	177,118	53,764	59,528	127,827	72,791	108,750	114,227	61,956	1,014,754
水木しげる記念館	2026	5,776	6,907	15,926	-	-	-	-	-	-	-	-	-	28,609
	対前年比	62.1%	105.6%	91.6%	-	-	-	-	-	-	-	-	-	14.6%
	2025	9,308	6,542	17,389	14,051	19,613	11,863	17,062	35,439	15,865	17,840	20,013	11,504	196,489
	2024	-	-	-	11,432	26,625	15,074	18,905	37,934	19,800	20,216	21,047	12,787	183,820
	2023	6,831	7,649	7,226	-	-	-	-	-	-	-	-	-	21,706
夢みなと公園	2026	14,421	15,784	23,553	-	-	-	-	-	-	-	-	-	53,758
	対前年比	120.3%	160.4%	108.0%	-	-	-	-	-	-	-	-	-	25.1%
	2025	11,991	9,841	21,805	19,401	16,755	12,746	24,035	43,640	13,377	10,769	14,752	15,044	214,156
	2024	9,734	10,788	19,373	17,948	18,104	10,816	31,980	51,244	11,541	11,330	11,013	13,177	217,048
	2023	9,568	8,392	20,015	23,414	21,072	10,549	22,990	40,541	10,962	10,728	14,191	13,548	205,970
	2022	9,725	7,397	10,773	8,707	11,538	11,430	16,903	23,470	10,843	11,451	11,673	12,675	146,585
海とくらしの史料館	2026	847	1,424	1,546	-	-	-	-	-	-	-	-	-	3,817
	対前年比	114.8%	213.5%	102.1%	-	-	-	-	-	-	-	-	-	21.3%
	2025	738	667	1,514	1,614	2,146	1,179	1,161	2,536	1,426	1,458	2,855	650	17,944
	2024	673	1,060	3,984	1,568	1,834	1,455	1,826	4,008	1,789	1,440	2,548	673	22,858
	2023	752	1,030	1,927	1,803	1,801	1,427	1,321	2,440	1,715	1,689	2,430	779	19,114
2022	516	469	1,184	2,289	1,764	1,529	1,529	2,393	1,409	3,591	1,640	1,194	19,507	
水産直売施設	2020	2021		2022		2023		2024		2025		2026(3月時点)		
	445,622	307,632		572,930		714,847		725,518		698,127		125,664		