

SAKAIMINATO CCI NEWS

境港商工会議所 ニュース

(発行所) 〒684-8686 境港市上道町3002
境港商工会議所 Tel.(0859)44-1111 Fax.(0859)42-6577
E-Mail: cci@sakaiminato.com

鳥取県・境港の総合情報サイト
さかいみなとポータル
www.sakaiminato.com

5月24日 境港でオペラコンサート

小鉄フィッシュ大使がレクチャー

小鉄和広・境港フィッシュ(FISH)大使が主宰する境港音楽芸術研究所は、歌と語りを通して音楽の魅力を感じられるレクチャーコンサートを5月24日にみなとテラス(上道町)で開催します。

同コンサートのタイトルは「みなと歌物語」のち短し恋せよ乙女」です。境港出身のバス歌手・小鉄和広大使(尙東京オペラ社長)が地元で音楽の魅力を広める願いを込めて開催します。

オペラや世界の民謡を取り上げ、その背景や物語をわかりやすく解説し



出演者の皆さん(敬称略、①小鉄和広 ②佐々木まゆみ ③原夏海 ④遠藤桃子)

まず、地域に根ざした小規模な文化の場として、どなたでも気軽に参加ください。皆様のご来場を心からお待ちしています」と話しました。

同コンサートのあらま

しは、次の通り。

日時 5月24日(日) 午後2時30分開演(午後2時開場)午後3時30分終演

場所 みなとテラスリハール室

出演者(敬称略) ▽小鉄和広 ▽バス・レクチャー

みなとオアシス境港の窓

連絡協議会の設置で体制強化へ

境港市は、みなとオアシス境港の体制を強化するため、連絡協議会設置に向けて準備中です。そこで今回から、同オアシスの動きを紹介します。

同オアシスは、港を核に人・モノ・情報が集い、にぎわいを生み出す地域交流拠点です。境港市が設置し、2013(平成25)年に登録されて以来、みなとさかい交流館や夢みなとタワーを中心に、多彩な取り組みを展開しています。

近年は、Sea級グルメ全国大会をはじめ、大漁祭や夢みなと朝市など、地域の魅力を生かしたイベントが数多く開催され、多くの来訪者でにぎわっています。

こうした活動は、民間団体や関係者の主体的な参画により支えられており、港ならではの活気と魅力を発信しています。一方で、情報共有や発信力の強化といった課題も見えてきます。



Sea級グルメ全国大会in境港でにぎわう会場

今後は関係機関や地域団体の連携をさらに深め、情報共有の場としての機能を高めることで、観光振興と地域活性化を一層推進していきます。

港から広がる新たな交流とビジネスの可能性に、ぜひご期待ください。

資料提供: 境港市都市整備課 港湾・空港対策室

ニコちゃんのつばきダイアリー

境港市「市政70周年」の巻

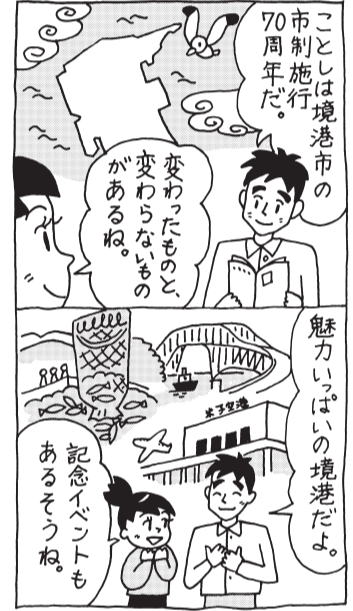

「さかいみなと中野港漁村市」がこじしは、5月9日と9月12日に開催されます。同イベントは、毎年恒例となっている

5月9日と9月12日に開催 さかいみなと中野港漁村市

沿岸の魚を手ごろな価格で

小型底びき網漁が解禁になる5月から沿岸漁業の基地・中野港で行われ、ことしで14年目になります。

同漁村市実行委員会の担当者は「大山を望み、漁村の風情漂う沿岸漁業の基地・中野港にぜひお越しください」と呼びかけています。

5月開催の同イベントあらまは、次の通り。

日時 5月9日(土) 午前

9時から11時鮮魚の販売は午前10時から、売り切れ次第終了。時化でやむなく中止になったり、内容が変更になる場合もあります

場所 中野港(鳥取県協境港支所前、境港中野町)

内容 ▽解禁直後の新鮮な小型底びき網漁の鮮魚販売



多くの来客でにぎわう中野港

▽境港サーモン300本限定販売(整理券が必要)

▽干物▽加工品▽境港総合技術高校の境港サーモンフライバーガー(限定)▽缶詰の販売実習▽惣菜各種▽手作り小物▽海の生き物に触れるタッチングプール▽移動

図書館▽境港湾・空港整備事務所 港湾業務艇はくしゅう体験クルーズ(現地で申し込み、先着順)▽境海上保安部 巡視艇見学など

詳しくは、鳥取県漁協境港支所(☎44-0225)まで。

米子鬼太郎空港から空旅!

5月19日搭乗分より、空港での搭乗手続き・空席待ち等の各種取り扱いも変わります! 詳しくは、ANAウェブサイトよりご確認ください。



米子空港利用促進懇話会

2026年5月1日~2026年5月31日

■米子→羽田		■羽田→米子	
382	7:20 → 8:45	381	6:55 → 8:10
384	8:50 → 10:10	383	9:00 → 10:20
386	11:00 → 12:25	1087	11:50 → 13:10
1088	14:00 → 15:25	385	15:10 → 16:30
388	17:20 → 18:50	387	18:00 → 19:20
390	20:05 → 21:30	389	20:00 → 21:20



千代むすび酒造 岡空社長が記念講演

共に日本を新社会人にエール 盛り上げよう

境港商議所 新就職者激励会

境港商工会議所は4月6日、第56回新就職者激励会を開催。学窓を離れた、社会人1年生、64人(16事業所)が参加し、職場生活に対する決意を新たにしました。式典終了後には、千代むすび酒造(株)(大正町)の岡空聡社長を講師に「SAKE to the World」と題した記念講演を開催しました。



自身の心に残る言葉を贈った岡空聡社長

岡空社長は大山町の生まれで、(株)山陰合同銀行に入行。同行で知り合った岡空陽子さん(千代むすび酒造(株)・岡空晴夫会長の娘さん)と結婚します。そして、数年後に34歳で同社へ入社。同社での経験を積んで、昨年社長に就任しました。

講演で岡空社長はまず、自身が生まれてから現在に至るまでに大きな影響を受けた五つの言葉▽まずいものから食べ▽客商売だぞ▽計画はネガティブに思考はポジティブに▽奉仕的リーダーシップ▽発酵食品で世界中の皆

さんのお役に立つ一を紹介。それらの言葉を胸に刻んで行動することで「苦手なことから先にやること。お客様には相談してもらいやすい雰囲気です。話すこと。計画は最悪のことでも踏まえて綿密に作り上げる。境港青年会議所に入会し、リーダーが会員を支える奉仕の姿勢が身に付いたこと」などの気づきと体験があったことを話しました。

次に、同社の状況について「当社は160年の歴史がありますが、200周年を目指しています。現在の重要な課題は、国際化と高付加価値化です。人口減少が続く日本の市場に留まらず、海外展開を重視しています。現在、約30カ国と取引していま

議員職務執行者に就任

島根銀行境支店 仙田支店長

— 境港商議所 —



境港商工会議所議員のうち、このたび(株)島根銀行境支店の職務執行者が

すが、4年後には50カ国にすることが目標です」と報告しました。続けて「焼酎、リキュール、ジン、ウォッカ、ウィスキー、ノンアルコール甘酒などの多様な商品作りを展開中です。また、最高品質の日本酒も製造しています」と紹介する岡空社長。最後に「世界の人口が

変更になりました。任期は2028年10月31日まで。新しい議員職務執行者は、次の通り(敬称略)。仙田一樹(せんだ・かず宏(前・支店長))

どんどん増えていく今こそ、日本のサービスの価値を海外で紹介するべきです。共に日本を盛り上げていきましょう」とエールを送りました。

境港商議所 会頭指名議員

新たに2社を選任



足立明美・会頭指名議員



塚野真樹・会頭指名議員

塚野真樹(つかの・まさき)▽事業所(株)SC鳥取(米子市安倍)▽役員代表取締役▽就任年月日 2026年4月1日

総合的・集中的支援

県内20機関が連携

ネットワーク

鳥取県は、中小企業や小規模事業者の皆さんの経営課題に対して「とっとり企業支援ネットワーク」を構成して支援しています。

同ネットワークは、県や商工団体など、県内20の機関が連携・協力して、総合的かつ集中的な企業支援を行うものです。詳しくは、境港商工会議所相談課(☎44-1111)へ。

創業の頂 44

地域と共に歩み続けて

— 美保テクノス —

当社の創業は、戦後の混乱と地域の雇用危機の中で始まりました。1950年に勃発した朝鮮戦争を背景に、美保基地(佐斐神町)では多くの人が駐留米軍の業務に従事していましたが、戦況の長期化や日本占領の終結により、基地内の仕事は急減。その結果、多数の労働者が職を失い、地域社会は深刻な失業問題に直面しました。

こうした状況の中で、労働者自らが新たな仕事を生み出そうと立ち上がったことが当社の原点です。中心となったのは、(株)米子市昭和町の野津健市社長に伺いまし

た。同年、進駐米軍から建設機械の払い下げを受けたことが事業の出発点となりました。創業当初は資金や設備も十分とは言えず、事務所も簡素なもので、経営基盤は極めて脆弱でしたが、地域に根差した事業を目指す強い意志が支えとなっていました。

また、組合員同士が助け合いながら仕事を分担し、組織としての結束を高めていったことも大きな特徴でした。

当初は老朽化した機械や部品不足といった課題に直面しましたが、組合員たちは基地内で技能講習を受け、修理や操作技術を習得しながら機械を再生し、土木工事や機械リースへと事業を広げたのです。

現場での経験を積み重

境港商工会議所会員企業の創業時の様子を伝える「創業の頂」。今回は、美保テクノス(株)米子市昭和町の野津健市社長に伺いまし



創立メンバーの皆さん

た。現場での経験を積み重

た。現場での経験を積み重

た。現場での経験を積み重

た。現場での経験を積み重

た。現場での経験を積み重



北陽冷蔵株式会社

ホクレイ

〒684-0034 境港市昭和町12番地24
TEL (0859) 44-2011 FAX (0859) 42-3166
https://www.hokuyoreizo.co.jp/



株式会社 日新

代表取締役社長 佐藤 一郎

〒684-0075 境港市西工業団地100番地 TEL 47-0303



5月12日 看護の日に開催

認知症テーマに講演会

済生会境港総合病院

5月12日は「看護の日」です。また、看護の日を含む週の日曜日から土曜日まで1週間は、看護週間と設定されています。これに合わせて、済生会境港総合病院(米川町)は「知っていますか? 認知症のこと」をテーマに5月12日、講演会を開催します。

身近な人が認知症になった時の対応方法や認知症予防について、同病院の認知症看護認定看護師が自身の体験をもとに専門的な知識も交えて話します(申し込み不要、参加費無料)。

同病院の担当者は「たくさんのご参加をお待ちしています」と呼びかけています。同講演会のあらましは、

次の通り。
日時 5月12日(火) 午後2時~3時(受付開始11時30分)
場所 済生会境港総合病院2階会議室
講師 田中るみ子氏(同病院認知症看護認定看護師)

詳しくは、同病院(☎42-3161)にお問い合わせください。

「受け入れ企業から求人票をいただいて、希望する国の企業で募集がかかります。誤解されがちですが、

鶴岡比呂志社長(前列中央)と新入社員の方々と同社入社式



同社の社名変更は、ニッスイグループが推進する国内サーモン事業のブランド強化と事業拡大を目的とするものです。ニッスイブランドを冠した会社名とすることでサーモン事業の位置づけを明確にし、国内での持続可能なサーモン供給体制を強化します。ニッスイグループの国内サーモン事業は、同社が境港市で開始しました。その後、同社は新潟県佐渡市、岩手県大槌市・陸前高田市へと拠点を広げながら、段階的に生産体制を拡充してきました。こうした国内生産拠点を拡大する中で、同社はグループの国内サーモン養殖を担う中核会社として、養殖技術の蓄積と安定した生産体制の構築を進めています。現在、境港では22基のいけすがあり、今年度は2000トの水揚げが目標です。全国の拠点を合わせた目標は、4000トとしています。

ことしは全国から18人の社員が入社。今後、全国各地の養殖場などに配属される予定です。同社は今後も更なる人材確保を進めていく予定ですが、今回の社名変更が採用の面でも好影響のあることを期待しています。

鶴岡社長は「東日本大震災で被災した私たちが境港の皆さんに受け入れていただきました。本当に感謝しています。その

外国人材の活用について教えてください。

「漁船の乗組員や水産加工などの業務で活躍されています。生活費を節約して家族へ仕送りをされる皆さんもいます」

「受け入れ企業から求人票をいただいて、希望する国の企業で募集がかかります。誤解されがちですが、

企業探訪 Part 79 観光農園への新たな挑戦 いちごとバラで地域に笑顔を届ける

— 松本商店・楽田農園 —

(有)松本商店(相生町、松本貴文社長)はこのほど、大山町に観光農園「楽田農園」を開設しました。鮮魚荷役業を営む同社が新たな事業として取り組む、いちごとバラの農園です。今回の「企業探訪」は、地域に新たなにぎわいを生み出す同園を紹介します。

同社は長年、境港で鮮魚荷役業を手掛けてきました。しかし、水揚げ量や社会情勢の影響を受けやすい業界環境の中、「もう一本の収益の柱をつくりたい」と新事業を模索。たどり着いたのが農業分野への参入でした。

候補地を探す中で大山町の耕作放棄地に出会いました。荒れた土地を整備し、試験栽培などを重ね、開園までには約3年を要したといいます。そして誕生した楽田農園では、現在いちごとバラの栽培と観光農園運営を行っています。

いちごは土づくりからこだわり、なるべく薬剤に頼らず栽培。「鳥取県特別栽培農産物」の認証取得にも取り組み、安全・安心でおいしいいちごづくりを進めています。来園者からは「今年のはじめは特においしい」と好評で、リピーターも多く何度も足を運ぶ人もいます。

園内は通路を広く設け、車いすでも利用しやすい設計。ペット同伴も可能で、家族連れをはじめ、幅広い世代が楽しめる空間づくりを進めています。企業の福利厚生や学童保育の利用もあり、地域内外から多くの来園者が訪れています。

今後は、いちごジャムやバラの花びらを使ったジャムなど、加工品開発にも力を入れる予定です。松本社長は「直売所で手作りジャムも出しています。数に限りがあるので、ぜひ一度お問い合わせください」と話しました。

詳しくは、楽田農園(☎070-3607-0410)まで。



楽田農園の皆さん



ホームページの2次元コード

経営課題に迫る ② 外国人材の活用 境港水産振興協会

境港市内企業の経営課題に迫ります。今回は「外国人材の活用」について、(社)境港水産振興協会(昭和町)の江尻敏美会長に伺いました。

外国人材の活用について教えてください。

「漁船の乗組員や水産加工などの業務で活躍されています。生活費を節約して家族へ仕送りをされる皆さんもいます」

「介護や左官など、水産以外の分野にも広がっていきたく考えていますので、気軽に相談ください」

詳しくは、同水産振興協会(☎44-6668)にお問い合わせください。

生命保険、火災、自転車、自動車、賠償保険
サイバー保険、業務災害補償、自賠責保険

有限会社 杉山実業

境港市京町100
TEL (0859) 44-1321
FAX (0859) 44-1322

(生命保険代理店)フコクしんらい生命・日本生命・三井住友海上あいおい生命
(損害保険代理店)共栄火災・あいおいニッセイ同和・東京海上日動・損保ジャパン

NEX NIPPON EXPRESS

N X 境港物流株式会社

代表取締役社長 平岡 克成

〒684-0004 鳥取県境港市昭和町12番地8-4
TEL 0859-44-0626 FAX 0859-44-0696



男女共に働きやすい職場に

— 聖心幼稚園 —



放課後保育を担当する吉住章吾さん(右)

男女共同参画に取り組み境港企業を紹介する当コーナー。今回は学校法人 聖心幼稚園(中町、足立順子園長)に登場していただきました。

同園は、1923(大正12)年に設立。境港市で唯一の幼稚園として104年間、キリスト教精神に基づいた保育を展開してきました。

同園の職員はほとんどが女性で、男性は牧師先生(他の園と兼務と運転手さんの2人だけでしたが、一昨年に男性職員の吉住章吾さんが仲間入りしてきています。

りしました。現在は幼稚園教諭として、年中組の副担任をしています。

このため、着替え場所やトイレなど、男性も仕事をしやすい環境の整備に努めているところです。

同園では、女性が1人育児休業を取得中です。短時間勤務制度も導入。介護休業も取得できる体制を整えています。

有給休暇の中にリフレックシユ休暇という制度も導入。木・金・土・日曜日通して4連休を仕事に差し支えない範囲で、交代して休むことが出来ます。参観日や学校行事の時などに休める体制も作っています。

鳥取県は、県内幼稚園に対して、資質の向上を

目的とした無料の研修会を実施していますが、同園はこの処遇の改善にもつながる研修会を積極的に活用し、交通費などを支援。

併せて、前園長が講師となつて自己発揮に向けたワークショップを年1回、実施しています。

足立園長は「104年

の歴史を大切に、地域の信頼され、愛される幼稚園になるよう、時代の流れに合わせた教育内容や教育環境を充実させ、職員とご家族と一緒に健康やかな子育てに取り組みよう努力しています」と話しました。

詳しくは、同園(☎42-2040)まで。

境港市が市制施行70周年

各種の記念イベントを企画

境港市は1956(昭和31)年4月1日に誕生し、ことし4月で市制施行70周年を迎えました。この70年の間には、港

湾・空港の整備をはじめ、昭和町、竹内団地など、外港埋立地の造成や国道431号線、境水道大橋、江島大橋が開通しました。

また、水木しげるロードの完成による観光地化や米子鬼太郎空港の国際空港化など、まちは大きく変化しています。

伊達憲太郎・境港市長

は「新たな発展に向けた一歩を踏み出すべく、市民の皆さんと一緒に進んで市勢進展に全力を尽くします」と話しました。

境港市は、市制70周年を記念し▽水木作品の朗読イベント(「仮」)▽水木しげるが育ったまち「▽新・BS日本のうた公開収録(10月1日・みなどテラス)を予定しています。

詳しくは、境港市(☎47-1024)にお問い合わせてください。

詳しくは、境港市(☎47-1024)にお問い合わせてください。

海外展開のススメ

海外挑戦編

海外バイヤーがやってきた

国際ビジネスセンター

当センターは、海外に販路を持つバイヤーを鳥取県に招き、県内企業と直接商談を行う「バイヤー招聘事業」を実施しています。ことし3月には、マレーシアで日本食材の卸売を行うバイヤーと、同国を中心に200店舗以上のレストランを展開する企業の仕入れ担当者2人を招聘しました。

同国からの招聘は11年ぶりとなります。その間の東南アジア諸国の経済成長は著しく、マレーシアでも都市部を中心に中間所得層が拡大しています。日本食への関心も高まっており、国内の日本食レストランは約2200店舗に到達。今後さら

なる市場拡大が期待される有望なマーケットといえます。

今回は4日間という限られた日程の中で、15の食品関連企業を訪問したほか、県内の小売店や市場の視察、行政機関との意見交換など、精力的に活動されました。

訪問先は水産加工品や

菓干、農産加工品など多岐にわたり、バイヤーからは「県内で多く水揚げされるホタルイカや甘エビは可能性が大いにある」「日本の菓子、特にお土産用は需要が高く、希望が持てる」と高い評価をいただきました。

最終的には、ほぼすべての訪問企業に対して見積提出の依頼があり、実際の成約に向けて大きな期待が持てる結果でした。

海外からバイヤーを招く最大のメリットは、製造工程を直接見学してもらえる点にあります。製

品が生まれた背景を可視化して説明することで、商品の差別化や価格交渉を有利に進めることが可能になります。

バイヤー側も「埋もれている良質な商材」を求めて来県するため、買い付けへの意欲が非常に高いのも特徴です。今回はバイヤーが日本人であったことも、国内取引に近い感覚で円滑に意思疎通ができ、好結果につながった一因と言えるでしょう。

当センターでは今後、食品分野だけでなく工芸



マレーシアのバイヤーと商談中

毎月1回開催
各種個別相談会
境港商議所

境港商工会議所は、市内事業者に向けて各種相談会を毎月1回ずつ開催しています(秘密厳守、相談料無料)。

相談会の名称は▽よろず支援拠点経営相談会▽知財無料相談会▽事業承継個別相談会です。会場は、いずれも境港商工

5月の相談会スケジュール

相談会の名称	日時
よろず支援拠点経営相談会	5月12日(火) 午後1時~4時
知財無料相談会	5月13日(水) 午後1時~4時
事業承継個別相談会	5月21日(木) 午後1時~4時

会談所・経営支援室(上道町)。

詳しくは、境港商工会議所相談課(☎44-1111)へ。

あなたの町の あなたのサポーターです

保険をお探しのお客様へ お気軽にご相談ください

株式会社 友和・保険センター

本店 〒683-0802 鳥取県米子市東福原7-2-6 TEL(0859)34-4938 FAX34-5660
境港店 〒684-0071 鳥取県境港市外江町2361-2 TEL(0859)21-0117 FAX21-0118

ホームページ: www.youwa-hoken.jp/



いい入いい仕事
きんぎょの
費用は無料

job sanko
ジョブ産雇
[失業なき労働移動]の実現をめざす再就職・出向の専門機関

企業と人材を結ぶエキスパート

- 1 離職する従業員の再就職をサポート
- 2 人材を確保したい企業に対するサポート
- 3 「キャリア人材バンク」で高齢者の再就職をサポート
- 4 雇用を維持するための在籍型出向をサポート
- 5 社員の人材育成やキャリアアップの出向をサポート
- 6 従業員のスキルアップや研修を目的とするセミナー (有料)



公益財団法人 産業雇用安定センター(ジョブ産雇) 鳥取事務所
〒680-0835 鳥取県東部治町102 鳥取駅前ビル3階
TEL 0857-20-1500 FAX 0857-20-1502



「がいな鬼太郎石像」設置20周年

6月27日・28日 イベントを開催

— 大漁市場なかうら —

大漁市場なかうら(竹内団地、鶴鶴術社長)は、6月27日と28日の2日間、「大漁市場なかうら感謝祭2026」を実施します。

同店は、敷地内に7.7坪の「がいな鬼太郎石像」を2006年7月に設置。ことし20周年を迎えます。そこで、地域の皆さんへの感謝の気持ちを込めて、ご家族や友人と楽しく交流していただくと同イベントを企画しました。

同店の渡部直哉統括部長は「子どもたちに人気のコンサートやショー、ゲームなどの参加型イベントを予定しており、小さいお子さんからお年寄りまで楽しんでいただけたらと思います。ぜひ、お越しください」と話しました。

同イベントのあらましは、次の通り。

日時 6月27日(土)・28日(日) いずれも午前10時～午後3時(同店の営業時間は午前8時30分～午後4時30分)

場所 大漁市場なかうら

敷地内
内容
6月27日 ▽ロケットくれよんコンサート(午前10時～) ▽鳥取大学バルーンアート(午前10時～、午後2時～) & ジャグリングショー(午後1時～)

6月28日 ▽マジシャンさっけー・マジックショー(午前10時～、午後1時～) ▽ご当地ヒーローショー(午前11時～)

両日 エビすくいやキャ



ロケットくれよんのコンサート

詳しくは、同店(☎45-1600)まで。

テープカットをした皆さん



開店の当日には、同店の前でオープニングセレモニーを実施。

テープカットを▽第3輸送航空隊司令兼美保基地司令・内山均空将補▽第3輸送航空隊基地業務群司令・畑本敏郎1等空佐▽第3輸送航空隊司令部人事部長・村田龍也3等空佐▽山崎製パン(株)岡山工場・村松俊彦営業統括次長▽(株)きさらぎ・木村正明会長・美保基地協力会顧問▽同社木村光哉社長らの6人で行いました。

同社はこれまで、境港市を拠点に地域密着型の事業を展開し、美保基地との関わりの中で、米子鬼太郎空港内売店の運営やオフィスサプライ事業部を通じて物品の納入などにも携わってきました。

そうした日頃の取引や関係性を通じて、隊員の皆さんの業務や生活環境への理解を深め、これらの経験と信頼関係を背景に、このたび売店運営の機会を得ることができたものです。

同店は、山崎製パンにパンや和菓子などの商品供給面で協力してもらい、安定した供給体制で、常に新鮮で品質の高い商品を提供できるよう連携しています。

同店のラインナップは

日用品、菓子類、飲料、カップ麺などのほか、弁当、惣菜、サンドイッチといった軽食類を幅広く取りそろえています。勤務の合間や訓練前後など様々な生活シーンに対応できる商品構成です。

また、地元の特産品や土産品も幅広く取り扱い、基地見学を訪れる皆さんや、隊員の帰省時の土産としても利用してもらえ、売場づくりを実施。併せて、きさらぎグループの企画力を活かして、美

近年のアウトドアブームで、登山を始めた人や登山の機会が増えた人も多いようです。一方、鳥取県では、昨年中28件・29人の山岳遭難が発生しています。

気候が温暖な春でも毎年、山岳遭難が絶えず、特に多いのは道迷いや滑落、転倒です。

春山の山頂はまだ寒く、天候も急変しやすいため、登山計画や装備品が不十分だと命にかかわる場合もあります。

安全に登山を楽しむためのポイントを紹介します。道に迷わないように登山地図アプリを活用しましょう。スマートフォン用の登山地図アプリを活用するとともに、広い範囲を全体的に見ることができ、紙の登山地図との併用をお勧めします。

入念な登山計画を立てましょう。入山時に考えられるリスク回避の対策を立てましょう。

水分をたくさんとりましょう。荷物を軽くするために飲み物を減らすこと

は絶対にやめてください。水分補給の目安は必要水分量(ml)÷体重(kg)×行動時間(時間)×5です。

登山届を提出しましょう。従来からの紙による提出のほか、電子申請サービス(2次元コード参照)、登山地図アプリからの提出が便利です。大山の登山届は県警ホームページからも提出できます。

詳しくは、境港警察署(☎44-10110)にお問い合わせください。



スポットライト

美保基地に売店をオープン 隊員の生活支え地域貢献も

きさらぎ

(株)きさらぎ(馬場崎町、木村光哉社長)は、ことし4月15日にYショップきさらぎ美保基地売店航空自衛隊美保基地 厚生センター内売店をオープン。今回は、同店にスポットを当てました。

日用品、菓子類、飲料、カップ麺などのほか、弁当、惣菜、サンドイッチといった軽食類を幅広く取りそろえています。勤務の合間や訓練前後など様々な生活シーンに対応できる商品構成です。

また、地元の特産品や土産品も幅広く取り扱い、基地見学を訪れる皆さんや、隊員の帰省時の土産としても利用してもらえ、売場づくりを実施。併せて、きさらぎグループの企画力を活かして、美



航空自衛隊 美保基地
ブルーインパルスも飛行する航空祭

を担いたいのです。また、安心して利用できる環境づくりを通して、長く信頼される存在になるように努めます」と話す同店の景山周司店舗マネージャー。

併せて「普段は一般の皆さんがご利用いただく機会は限られていますが、美保基地航空祭には多くの皆さんにお越しいただける機会となりますので、ぜひ売店にもお立ち寄りいただければ幸いです」と呼びかけました。

春山を安全に登ろう

山岳遭難防止に対策を

境港警察署

安全に登山を楽しむためのポイントを紹介します。

道に迷わないように登山地図アプリを活用しましょう。

スマートフォン用の登山地図アプリを活用するとともに、広い範囲を全体的に見ることができ、紙の登山地図との併用をお勧めします。

入念な登山計画を立てましょう。入山時に考えられるリスク回避の対策を立てましょう。

水分をたくさんとりましょう。荷物を軽くするために飲み物を減らすこと

は絶対にやめてください。水分補給の目安は必要水分量(ml)÷体重(kg)×行動時間(時間)×5です。

登山届を提出しましょう。従来からの紙による提出のほか、電子申請サービス(2次元コード参照)、登山地図アプリからの提出が便利です。大山の登山届は県警ホームページからも提出できます。

詳しくは、境港警察署(☎44-10110)にお問い合わせください。

企業・労働者の相談窓口

西部地域産業保健センターは、企業と労働者の健康や長時間労働について個別相談を行っています。

5月の相談日

5月7日(木)	午前	精神科医
〃	午後	産業医
5月12日(火)	午後	産業医
5月13日(水)	午後	産業医
5月21日(木)	午前・午後	産業医
5月26日(火)	午前・午後	産業医

○午前の部=9時30分~11時30分、午後の部=1時30分~3時
○米子市久米町の西部医師会館会議室で個別に相談に応じます。(無料)
○問い合わせは、西部地域産業保健センターまで。☎22-3570

地方卸売市場

東亜青果株式会社

〒683-0804 鳥取県米子市米原9-3-20 ☎(0859)33-3311(代) FAX(0859)33-3312

代表取締役社長 秦野博行

Chukaiスマホ

なんと! 月額基本料金 980円~ (税込1,078円~)

※中海テレビ放送加入者様の場合の料金です。未加入者様は上記料金+300円(税込330円)となります。

中海テレビ放送 0120-727-868

〒683-0852 米子市河崎610 TEL(0859)29-2211(代) E-mail:catv@chukai.co.jp



さかいみなと
Ms.通信

事業計画・収支予算など決定

境港商議所・三輪会頭の講話も

2026年度通常総会

境港商工会議所女性会は4月14日、境港商工会議所で2026年度通常総会を開催。総会終了後には、境港商工会議所の三輪陽通会頭を迎えて講話を実施しました。

総会は、参加者全員での商工会議所女性会の歌斉唱と活動指針唱和でスタート。
次に岡空京子会長が「1期目の目標は『知る』でした。2期目は『交流』で、3期目は『楽しむ』。それをふまえて、こころは会員間の交流をはかり、地域社会に貢献する活動

を行動の指針とします」とあいさつ。私達もその実現の一助となるべく活動していきたいと思えます。
続いて2025年度事業報告、収支決算並びに2026年度事業計画、収支予算が承認され議事を終了しました。

総会終了後は、境港商工会議所の三輪陽通会頭を講師に「これからの境港を考える」と題した講話を実施。

三輪会頭は、まず自身が代表取締役CEOを務める三光ホールディングス(株)と三光グループについて説明しました。
同グループが産業廃棄物のコンサルティング、収集運搬、リサイクルをワンストップで行う総合環境事業者として中国地

導する民間スポーツクラブに支援金を4月14日、境港商工会議所で贈呈しました。
贈呈したクラブは▽境港JHST&F(陸上)▽境マリナーズ(野球)▽さんたくHUMMERS(卓球)▽境港ハンドボールクラブ(男子)▽境港ハンドボールクラブ(女子)の4競技5団体。

同チャリティー事業は、中学校部活動の地域移行に伴い、指導者や地域の子ども達を支援したいとの思いから始めたもの。

贈呈式では、クラブの代表者から厳しい環境の中でのクラブ運営の大変さを聞き「私たちの活動が少しでも役に立てば」との思いを強くしました。

当女性会は地域貢献の一環として、未来を担う子ども達のために今後も支援を続けていきたいと考えています。

境港商工会議所女性会
〒684-8686 境港市上道町3002
(境港商工会議所内)
TEL 44-1111・FAX 42-6577



将来の構想を話す三輪陽通会頭

よろしくお願ひします
新入会員 一言ごあいさつ

このたび、境港商工会議所女性会に新入会員が入会しましたので、ここに紹介します。

伊田由紀 (いだ・ゆき)
(株)クリエイティブサポート
(米子市両三柳)



当社は、境港で「カー

ブス」「明光義塾」「ほのかみ温泉」を運営しています。
境港商工会議所女性会の皆様が和気あいあいとかつエネルギーに活動されていることを聞き、入会を決意しました。

先輩の皆さんのパワーに圧倒されつつも、その



田村貴子 (たむら・たかこ)
Pono(ポノ)
(境港市東本町)

一員になれることを大変嬉しく思っています。未熟者ではございますが、少しでも当女性会の

このたび、境港商工会議所女性会にご縁をいただき、参加させていただ

くことになりました。ヘナとアロマオイルを中心とした個人サロンをスタートして7年目に入りましたが、いまだ地域のことには疎いままです。もっと地域のことを知りたい、いろんな行事に参加したい、いろいろな皆さんと繋がりたいと思っています。どうぞよろしくお願ひ申し上げます。

休日部活動の一助に
5団体に支援金贈呈
チャリティー事業で

境港商工会議所女性会は昨年に続き、境港市内中学校の休日部活動を指

導する民間スポーツクラブに支援金を4月14日、境港商工会議所で贈呈しました。

ただいま
会員募集中

境港商工会議所女性会はただいま、会員を募集中です。会員の対象者は商工会議所会員企業の女性経営者、または役員です。主に講習会や講演会、会員親睦などを行い、自己の資質向上やお互いの交流を深めています。

詳しくは、事務局(境港商工会議所内、☎44-1111)まで。

境港商工会議所女性会 2026年度の行事予定

期 日	事業・会議等	場 所
4月14日(火)	通常総会	境港商工会議所
5月26日(火)	プランター植え替え(春)	水木しげるロード
6月5日(金)	県商女性連 総会	鳥取商工会議所
6月14日(日)	第13回境港まぐろ感謝祭	境港水産物地方卸売市場
7月9日(木)	中商女性連 総会・鳥取大会(～10日)	ホテルニューオータニ鳥取
9月	視察見学会・会員親睦レクリエーション	未定
11月3日(火)	第14回チャリティーゴルフ大会	グリーンパーク大山ゴルフ倶楽部
	プランター植え替え(秋)	水木しげるロード
12月	バザー(境港市人権ふれあいフェスティバル)	みなとテラス
	フラワーアレンジメント講習会	境港商工会議所
1月	新年互礼会	未定
3月30日(火)	全商女性連 横浜全国大会	横浜市



贈呈式に出席した2クラブの代表者と当女性会正副会長

期待が膨らみます。さらに、境港のさらなる発展を見据えてのプラン「道の駅」や「各種の魚感謝祭」といった周辺地域をまきこんだ構想にも、ワクワクしました。
有意義な時間は、あっという間に過ぎてしまいました。会員の皆さんも質問したいことがたくさんあるようでしたので、また機会を作っていた大ききたいと思えます。
(親睦委員H)

いま、あなたと未来を動かす

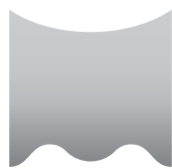

UMiRAi

株式会社 ウミライ

【堀田本社】〒684-0002 鳥取県境港市弥生町 206
TEL:0859-42-2155 FAX:0859-42-3645

【松江本社】〒690-0001 島根県松江市東朝日町 136 番地 2
TEL:0852-23-1881 FAX:0852-23-1885



鳥取から世界にはばたく、進化する老舗

千代むすび酒造株式会社

代表取締役会長 岡空 晴夫
代表取締役社長 岡空 聡

公式ホームページ

鳥取県境港市大正町 131
TEL:0859-42-3191
FAX:0859-42-3515
https://www.chiyomusubi.co.jp/





Junior Chamber International Sakaiminato

(一社)境港青年会議所

事務局：〒684-0033 境港市上道町3147
電話：44-2700 FAX：44-4649
E-mail：sakaijc@chukai.ne.jp
ホームページ：http://www.sakaiminato-jc.com/

境港青年会議所 検索



5月11日 セミナー

日本海新聞・竺原記者が講演
ただいま参加者募集中

境港青年会議所は5月11日、新日本海新聞社西部本社采子市両三柳(で、セミナー「認知度UPへ! 選ばれた企業になるSNS活用術」を開催します。

本年度、私たち青年会議所PR推進総務委員会は「多くの共感を生むPRの推進」を掲げ、地域の未来を守るための運動を展開中です。現代社会では、SNS

が企業の認知度向上、ブランディング、人材採用などで不可欠な広報ツールとなつていきます。SNSを効果的に運用している企業では、コアターゲットの設定や媒体

選定、発信内容の企画などを専門に行える担当者やチームが継続的に情報発信をすることで、企業価値の向上につながります。

一方、地域企業の現状は、SNSマーケティングの重要性は認識されつつも、十分に活用できていないケースが多くみられます。特に広報担当者は「若いから任せられた」「専門的な知識がないまま運用している」といった状況にあり、戦略的な発信や継続的な運用が難しいという課題を抱えています。

SNSの活用方法を解説する竺原優氏



そこでこのたび、地元企業の広報担当者を対象にSNS運用の基礎的な考え方を学ぶためのセミナーを企画しました。

3月例会で「鳥取ブロック会長公式訪問例会」を担当しました。例会は3月10日、しお

さい会館(大正町)で開催。鳥取ブロックの朝倉新二郎会長をはじめとする役員団の皆さんを迎え、厳粛な雰囲気の中で例会、そして活気あふれる懇親

ブロック会長が公式訪問
境港らしさを発揮した例会・懇親会

会を行いました。

境港の青年会議所らしく、例会では心地よい緊張感を共有し、懇親会では境港名物の松葉蟹や干代むすび酒造の日本酒、そして趣向を凝らしたアトラクションを通して、ブロック役員の間で、この絆をより一層深めることのできた鳥取ブロック会長公式訪問例会でした。



鳥取ブロックの役員団と当会メンバー

異文化コミュニケーションを実施

5カ国の留学生と交流

島大・大谷特任教授の協力で

国際交流推進事業として「美保館での国際交流会」を担当しました。3月22日に旅館・美保

館(松江市美保関町美保関)で開催した今回の国際交流会は、島根大学の大谷みどり・教職大学院(英語教育)特任教授の協力も得て、5カ国(ネパール、パキスタン、ポーランド、ウクライナ、コロンビア)の留学生と交流できました。

異文化を知ると同時に自国文化を伝える良い機会でした。英語でのコミュニケーションが初めて、または久しぶりの青年会議所メンバーもいました。

が、食事を通じた楽しい雰囲気でも活動できたと思います。本事業をきっかけに、メンバーの異文化コミュニケーションへの好奇心が強まれば良いと感じました。ご参加いただいた皆さん、誠にありがとうございました。(国際ひとづくり委員会 委員長 吉村拓己)



留学生の皆さんと懇談した国際交流会

一緒に活動しませんか
ただいま会員募集中

境港青年会議所は、私たちと一緒に地域課題解決に向けた活動を企画・運営していただける人のご入会をお待ちしています。

ご興味のある人は、当青年会議所事務局(☎44-2700)へ。また、公式ホームページ(「境港青年会議所」で検索)をご覧ください。

土地・建物売りたい方大募集!!

〔アパート〕〔貸家〕〔売地〕〔売家〕のことなら



土地・建物のエキスパート

http://www.kenshome.net/

〒684-0032 鳥取県境港市元町25
TEL0859-42-4420

運輸局認定

東京製綱株式会社代理店
膨張式救命いかだ
整備事業場

株式会社昭和船具店

代表取締役 門永康一郎

境港市相生町10番地 TEL(0859)44-5511(代)
FAX(0859)42-6769 E-mail:info@showasengu.com
https://www.showasenguten.com



商工会議所会員を招いて

招待席

【事業所のあらまし】

代表者 野口貴史(のぐち・たかし)
 所在地 境港市竹内町3583-27
 TEL 0859-21-3750※予約可
 営業時間 日～木曜日 11:00～21:00
 金～土曜日 11:00～23:00
 休業日 詳細はInstagram参照
 事業内容 飲食店(うどん店)

ORIGINAL UDON
 NOODLE
 うどんマルコ
 hanare
 sakaiminato



Instagramの2次元コード

○創業のきっかけ?…私は、これまで東京や大阪、そして海外の飲食店でマネージャーとして経験を積んできました。2020年のコロナ禍でUターンし、地元・米子市に「うどんマルコ元町商店街店」をオープン。多くの現場で学んできた接客や味づくり、店舗運営のノウハウを活かし、「大好きな地元で恩返しをしたい」「地域を少しでも盛り上げたい」という思いから、2号店として境港市に「うどんマルコhanare」を開店しました。

○おすすめポイントは?…当店のこだわりは、毎朝一から仕込む自家製麺と、素材の旨みを丁寧に引き出したお出汁です。麺はその日の気温や湿度に合わせて微調整を行い、コシと喉ごしのバランスを大切に仕上げています。お出汁は、香り・深み・余韻にこだわっています。最後の一滴まで美味しく飲み干していただくことが目標です。シンプル一杯だからこそ、ごまかしのきかない「本物の美味しさ」を追求しています。

○お客様は?…若いお客様から高齢の皆さんまで、ご来店いただいています。店内にはゆったりとくつろげる座敷席もご用意しており、小さなお子様連れのご家族にも安心してご利用いただけます。また、子育て世帯を応援する取り組みとして、子育てパスポートをご提示いただくと、会計から5%引きさせていただきます。

○一言PR!…うどんマルコは、特別な日だけでなく、日常の中で気軽に立ち寄りいただける「地域のよりどころ」のようなお店を目指しています。お一人様からご家族連れまで、どなたでも安心してご来店いただける空間づくりと、心を込めた一杯で皆さんをお迎えいたします。ぜひ気軽にお立ち寄りください。



一番人気の「マルコ定食」

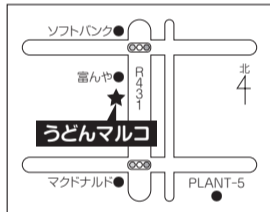

次のクイズに教えてください。
 ①～③までのうち、どれか一つが正解です。正解した人には抽選でプレゼントを差し上げます。

クイズで遊ぼう

Q. 大漁市場なかうら(竹内団地)に設置されている石像・がいな鬼太郎の高さは何mでしょうか。(ヒントは5ページ)

- A. ① 3.5m
 ② 5.6m
 ③ 7.7m



賞品 「かにめし(炊き込みご飯の素)」 5名様

応募のきまり

ハガキにクイズの答え、郵便番号、住所、氏名、年齢、電話番号、境港商工会議所ニュースについてのひとことなどを明記して、下記の宛先まで送ってください。

宛先 〒684-8686 境港市上道町3002
 境港商工会議所 クイズ係

FAX (42-6577)
 [E-mail] cci@sakaiminato.comでもOK。

応募締切 5月8日(金)(当日消印有効)

スポンサー 大漁市場なかうら(竹内団地)

マンボウのチョコリンちゃん

No.133 2024年4月号
 楠麻貴子 のまき



前月号のクイズ

正解と当選者

前月号のクイズ問題は「三平茶屋(大正町)のオリジナルソフト『しおソフト』の色は何色でしょう」というもので、正解は③の「青」でした。
 賞品 ソフト引換券(しおソフト、ミルクソフト、ミックスのいずれか一つ)

境港市民音楽祭実行委員会(事務局)境港市民文化振興財団は、ことし9月に開催する第4回境港市民音楽祭の出演者を募集しています。開催日は▽9月5日(合唱)▽9月6日(器楽・声楽ほか)▽9月12日(吹奏楽)▽9



当選者(敬称略)▽池淵美恵子(中野町)▽西村穂(馬場崎町)▽中澤收(夕日ヶ丘)▽提嶋真由美(森岡町)▽渡辺弘大(上道町)
 スポンサー 三平茶屋(大正町)

夢みなとタワー
 5月のイベント
 段クリエーターのひらめきタンラボ
 大人気の段ボール工作

 当選者(敬称略)▽池淵美恵子(中野町)▽西村穂(馬場崎町)▽中澤收(夕日ヶ丘)▽提嶋真由美(森岡町)▽渡辺弘大(上道町)
 スポンサー 三平茶屋(大正町)

米子鬼太郎空港レポート



米子⇄台北 気軽に台湾へ(月金)

台湾国際定期便 好評運航中!

米子-台北国際定期便が、週2便で運航中!(月曜日・金曜日)グルメや絶景スポットなど、魅力あふれる台湾の旅に出かけませんか。皆様のご利用をお待ちしています。

曜日	台北発	米子着	米子発	台北着
月	8:35	12:00	13:00	15:05
金	13:30	16:50	17:50	19:45

※時刻は現地時間(時差1時間)です。

「グループ旅行支援」や「パスポート取得支援」もあります!
 詳しくは <https://www.pref.tottori.lg.jp/260090.htm>



月13日(器楽・声楽ほか)▽9月26日・27日(軽音楽・ダンス)の6日間。会場は、シンフォニーホール(中野町)とみなとテラス(上道町)の2カ所です。市民と演奏者が一堂に会し、演奏と鑑賞を同時に楽しめる超参加型の音楽イベントに今からワクワクしています。

ただいま出演者募集中 境港市民音楽祭

申込締切日 5月4日(月)
 詳しくは、境港市文化振興財団(☎44-1000)へ。

アーティスト「段クリエーター」が贈る、遊びながら「ひらめき」と「しくみ」を学べるワクワク空間です。
 開催期間 開催中(5月6日(水))
 時間 午前10時～午後5時

 料金は▽一般1900円▽子ども(3歳以上)高校生)500円▽2歳以下無料
 詳しくは、夢みなとタワー(☎47-3800)へ。

時(最終入場)午後4時30分

 料金は▽一般1900円▽子ども(3歳以上)高校生)500円▽2歳以下無料
 詳しくは、夢みなとタワー(☎47-3800)へ。

シルバー人材センター 会員募集中!

60歳以上の健康で働く意欲のある皆様
 あなたの知識・経験・技能をシルバーで活かしませんか!

(公社) 境港市シルバー人材センター

☎ 0859-47-4540 Fax 47-4541

公益社団法人鳥取県シルバー人材センター連合会

〒683-0812 鳥取県米子市角盤町1丁目76番地

URL <https://www.torisilver-ren.com>

TEL0859-37-2531 FAX 0859-37-2537



仕事募集!

臨時的、短期的
 軽易な仕事を
 請負います。
 先ずはお電話を!

厚生労働省鳥取労働局委託
 『高齢者活躍人材確保育成事業』