

境港商工会議所 ニュース

(発行所) 〒684-8686 境港市上道町3002
境港商工会議所 Tel.(0859)44-1111 Fax.(0859)42-6577
E-Mail: cci@sakaiminato.com

鳥取県・境港の総合情報サイト
さかいみなとポータル
www.sakaiminato.com



妖怪川柳コンテスト「十傑」と「境港市観光協会会長・榎田知身が選ぶマイベストテン」をパネルで報告 ©水木プロ

境港市観光協会は、「第11回『妖怪川柳』コンテスト」の大賞を「アモーレと貧乏神に ささやかれ (だいちちゃんZ)」に決定。同大賞を含む「十傑」と「境港市観光協会会長 榎田知身が選ぶマイベストテン」を2月23日に境みなと・オアシス(大正町、みなとさかい交流館2階)で発表しました。

アモーレと貧乏神に ささやかれ 第11回 妖怪川柳大賞決まる



©水木プロ

妖怪川柳コンテストは、妖怪をお題とした川柳を全国に募集するもので、境港市観光協会が昨年10月1日から12月31日までの3カ月間実施しました。作品は、今回も世相や流行を鮮やかに切り取り、風刺を利かせた作品が数多く寄せられています。特に昨年12月に新語・流行語大賞が発表された後は、その言葉を入れた川柳が多かったようです。今回の応募総数は5376句で、47都道府県全てから応募がありました。最北は北海道北見市で、最南は沖縄県八重山郡。応募者の最年少は3歳で、最年長は93歳でした。審査は、6人の選考委員が十傑を選び、妖怪川柳大賞を決定。同時に境港市観光協会・榎田知身会長がマイベストテンを選びました。



確定申告の巻



境港商工会議所は、4月5日から2日間、「新入社員セミナー」を開催。場所 境港商工会議所

若手社員の早期戦力化へ 新入社員セミナー

— 境港商議所 —

社会人としての心構え、ビジネスマナーの基本、仕事に対する基本的な考え方や取り組み方などについて、実習を交えて習得していただきます。同セミナーのあらましは、次の通りです。

日時 4月5日(水)午後1時～4時、4月6日(木)午前10時～午後4時
対象者 3階大ホール 会員事業所の新入社員・若手社員(概ね入社5年まで)
受講料 5400円
定員 40人(定員になり次第締切)
講師 大石信子氏(株ミ)

境港商工会議所は、これから企業の一員として、また社会人として第一歩を踏み出す新就職者の皆様に祝福・激励しようと同激励会のあらましは、

新社会人を応援します

第49回 新就職者激励会

境港商議所

毎年「新就職者激励会」を開催しています。多数のご参加をお待ちしています。同激励会のあらましは、

日時 4月5日(水)午前10時30分～正午
場所 境港商工会議所 3階大ホール(境港市上道町)
対象者 会員事業所に採用された新規学卒就職者
参加料 無料

第11回妖怪川柳コンテスト

十傑

- ★妖怪川柳大賞 アモーレと 貧乏神に ささやかれ (だいちちゃんZ!)
- ★境港市市長賞 プロ棋士も 隠れて件に 一手聞く (九段の母)
- ★境港商工会議所会頭賞 百合の香に むせる都庁の めらりひょん (おばば)
- ★水木しげるロード振興会会長賞 孫と風呂「ばあちゃんてっちだ」[わかっとる] (子供は正直)
- ★境港市観光協会会長賞 カーブ女子 一反木綿も 赤に染め (ルーク)
- ★水木しげる記念館館長賞 白無垢の下は腹黒 後妻業 (しのぶ)
- ★名物料理を作る会会長賞 長生きがしたいと件 予言拒否 (風信子)
- ★夢みなとタワー館長賞 風呂あがり のっぺらぼうに 戻る妻 (顔なし夫)
- ★米子空港利用促進懇話会会長賞 アレソレで 分かる祖父母は 覚かも (金婚)
- ★境港妖怪レーベル代表賞 妖怪度 競う中年 女子の会 (あーさま)

境港市観光協会会長・榎田知身が選ぶマイベストテン (順不同)

- 建て売りに 座敷童の おまけつき (とまと)
- プロ棋士も 隠れて件に 一手聞く (九段の母)
- 砂浜で 軟派した妻 今牛鬼 (後悔男)
- 5歳児に 負けて涙の 妖怪検定 (若手の52歳)
- しょうけらが 覗いてないと やる気なし (ぼん太)
- 倦怠期 しょうけら呼んで 燃え上がる (エロ子)
- アモーレと 貧乏神に ささやかれ (だいちちゃんZ!)
- 百合の香に むせる都庁の めらりひょん (おばば)
- 長生きがしたいと件 予言拒否 (風信子)
- 貧乏神 につこりほほ笑む年の暮れ (来年もヨロシク♡)

黄砂降り 砂かけ婆も 医者通い

(角森玲子)

大気汚染のひどい中国の黄砂。さすがの砂かけ婆も黄砂の毒気にあてられて医者通いとは、ほんと、気の毒ですネ。

選・榎田知身

お出かけは米子鬼太郎空港から!! ANA

米子鬼太郎空港から 世界が広がる!世界とつながる!

2017年10月28日(土) ご搭乗分まで発売中! 日帰りでも東京滞在約12時間!!

| | |
|------------------------|---------------|
| 2016年10月30日～2017年3月25日 | |
| 米子鬼太郎空港→羽田空港 | 米子鬼太郎空港 |
| 7:20 ~ 8:35 | 6:55 ~ 8:20 |
| 8:55 ~ 10:10 | 9:30 ~ 10:55 |
| 11:35 ~ 12:50 | 12:15 ~ 13:40 |
| 14:15 ~ 15:35 | 15:25 ~ 16:50 |
| 17:30 ~ 18:55 | 18:35 ~ 20:00 |
| 21:00 ~ 22:20 | 20:05 ~ 21:30 |

ダイヤはお断り無しに変更する場合があります。詳しくは、ANAホームページをご確認ください。

ANAホームページ・携帯サイトwww.ana.co.jp ANA国内線予約・案内 ☎0570-029-222

米子鬼太郎空港駐車場 無料 米子空港利用促進懇話会



2016年度

鳥取県経営革新大賞

錦海化成がグランプリ

(株)錦海化成(昭和町、岩本秀熙社長)は、鳥取県経営革新大賞のグランプリ(大賞)と中国経済産業局長表彰を受賞。2月16日に鳥取県立図書館(鳥取市)で行われた表彰式で、岩本社長が表彰状と「新」の文字がデザインされた大賞のレリーフを受け取りました。鳥取県は、中小企業等経営強化法に基づく経営



経営革新大賞を象徴する「新」の文字がデザインされたレリーフを持つ岩本秀熙社長

革新計画の目標を達成した模範となる県内の中小企業を表彰しています。2006年度に同表彰制度を創設。経営革新計画とは、同法に基づき中小企業者が作成する3年から5年のビジネスプラン。新商品の開発や新たなサービス展開などの取り組みと具体的な数値目標を含んだ計画を立てることが必要

このたび、生魚のあらを主原料にしながら、生魚の一匹ものを原料にする輸入品に負けない高品質な飼料用魚粉を開発。さらに、仕入れの有償化、独自の原料専用容器の製作、加工温度の可視化など、必要な品質を確保するための様々な工夫を凝らしました。

思い出写真館 〴〵のころ、の1枚 19

境港商工会議所 常議員 松本 雄次氏
時代の移り変わりに思いを馳せて

「思い出写真館」は、境港商工会議所の役員・議員の〴〵のころ、の写真をご紹介します。今回は、常議員・松本雄次氏(有松本組常任顧問、71歳)の1枚です。

この写真は1963年8月17日、盆明けの弓ヶ浜半島から一番角に続く防波堤の写真である。今から54年前の境港の浜は遠浅で、昭和町、竹内団地もなく、魚貝類の宝庫でもあった。

海峽側では、シラ貝、カラス貝、美保湾側では、マテ貝、ハマグリなど。カニ類もアオデ、コモツガニ、ツボデ、砂ガニ等々。今や絶滅した品種も多い。環境の変化と共に経済を優先した結果が多くの貴重な自然を失わせてしまった。



浜辺から海を眺める松本雄次氏

昭和町の完成により、水産業は近代経営を目指し、多くの設備投資がなされ、ミール工場、冷蔵庫が市場の移転と共に次々と建設されていった。戦後、米川町界隈に集積していたサバ缶詰工場も今はなく、ミール工場もなくなり、企業も盛衰を繰り返し、今に至る。

その間、境港商工会議所に貢献された多くの会社がなくなっている。50年余りで企業経営はこれほど変化し、流動的だとの思いを高校3年生の夏、海を眺めながら予測していたのだろうか。

自然の偉大さのみを海のかなたに視線をやり、「我は浜の子」と叫んでいたように思う。魚市場も新しくなり、これからの50年がこの街の新たなスタートになる年のように感じる。

50年前、そしてこれからの50年。最大100年残る企業経営をしたいものです。

日商簿記初級を開始

初学者向けのネット検定

境港商議所

日本商工会議所は、ネット検定「日商簿記初級」を創設。2017年4月から境港商工会議所など全国の商工会議所で実施します。

商工会議所は、簿記・会計技能の資質向上を図るとともに、わが国の商工技術・技能の向上発展、産業人材の育成に寄与するため、1954年から簿記検定試験を実施してきました。これまでの受験者は2500万人を超え、社会から高い信頼と評価を得ています。

米子情報処理センター、(株)やまさき)が試験日を決定

試験時間 40分

受験料 2160円

合格基準 100点満点で70点以上

試験会場と受験申込先

▽(有)米子情報処理センター(境港市松ヶ枝町・☎47-6010)▽(株)やまさき(境港市浜ノ町・☎42-2206)

詳しくは、境港商工会議所検定係(☎44-1111)へ。

かわら版で報告

水木ロードの改修

「水木しげるロード」リニューアル「かわら版」が好評です。同ロード改修事業の内容をより多くの皆さんに知ってもらおうと、市リニューアル推進

課が作成。現在までに3号分を発行しています。同課は、かわら版を今後も随時発行し、工事に

関係する情報やその他の関連情報を掲載する予定です。詳しくは、同課(☎47-1026)にお問い合わせください。

1月に4218人が搭乗

月間最多記録を達成

— 米子ソウル便 —

ことし1月の米子ソウル便の利用者数は、4218人でした。これは、2001年4月の同便就航以来、月間利用者数の最多記録です。

これまでの月間最多利用者数は、2006年10月の3949人で、4000人台に達したのは初めて。また、搭乗率も77.3%で、1月の搭乗率としては、過去最高でした。

記録更新の3950人目となった利用者は、ソ



記録更新の搭乗者となった朴允貞さん(右)一家

ウル市の教師・朴允貞(ハク・ユンジョン)さん。鳥取県とエアソウル(株)は、1月31日に仁川国際空港から米子鬼太郎空港に到着した朴さん一家に花束と鬼太郎のぬいぐるみを贈呈。また、同じ日に搭乗した全員にノベルティグッズなどをプレゼントしました。

米子ソウル便は昨年10月、運航会社が格安航空会社(LCC)のエアソウルに移管し、毎週3往復を運航。2月の利用も好調のため、2カ月連続の月間最多記録更新がほぼ確実となっています。

「水木しげるロード」リニューアル「かわら版」が好評です。同ロード改修事業の内容をより多くの皆さんに知ってもらおうと、市リニューアル推進

全優石 全国優良石材店

石の総合専門店

(有)中田石材工作所

TEL 0859-44-1483(代)

展示場 〒684-0032

工場 境港市元町58

今日おいしく

丸美屋

マルコフーズは、「今日もおいしく」で親しまれる丸美屋食品工業株式会社の西の拠点として誕生しました。



本社・第一工場



マルコフーズ株式会社

〒684-0034 鳥取県境港市昭和町2-37
TEL.0859-42-2147(代) FAX.0859-42-3528

平成19年10月に「ISO9001」を認証取得



定温管理で品質を保持

穀物保管の倉庫を移転新築

境港海陸運送

境港海陸運送(株) (大正町、後地良樹社長)は、

境港の高度衛生化に向けた整備事業に伴い、境港市昭和町の倉庫を竹内団地に移転新築。竹内2号倉庫として、1月27日から稼働を始めた。

同倉庫の土地面積は、1万3416㎡(4059坪)で、建築面積は、3793㎡(1147坪)です。A棟、B棟、C棟に分かれ、合計の有効面積は、2636㎡(796坪)。前倉庫より30%程度広くなっています。

同倉庫には、米を中心とした穀物を保管。山陰各地に配送します。特徴は、温度を一定に保つ定温倉庫となっていること。倉庫内が暑くなる5月か

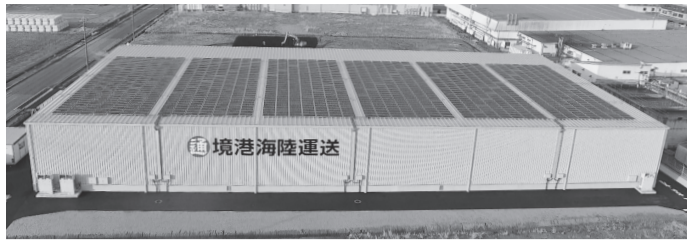

屋根いっぱいに太陽光パネルを設置した新倉庫

ら10月くらいまでの間は、温度を15℃程度に保ち、商品の品質を保持します。またA棟、B棟には、燻蒸設備も整えています。

倉庫の屋根には、太陽光発電設備を設置。太陽光パネルの枚数は、1260枚で、発電電力量は、32万5157kw/h/年。発電出力は300kw(住宅100軒分の電気)です。建物の屋根の上に設置した太陽光施設は、境港では最大級です。

この電力は、自社内で消費しますが、時期によっては、余剰電力ができるので、売電も行います。同倉庫の今後について、同社の越野智紀取締役総

境港商議所の今 20

新代表が誕生

— 社会保険労務士 岩佐事務所 —

「境港商議所会員の今」は、境港商工会議所の会員の動向をお伝えしています。今回は新代表が誕生した社会保険労務士 岩佐事務所です。

岩佐事務所は、ことし1月に代表者を松下忠雄氏(現顧問)から西村嘉人氏に交代。また同月、給与計算部門を(株)マイオフィスとして独立させました。

同事務所は、労働保険・社会保険の諸手続きや助成金の申請、就業規則の作成、給与計算(株)マイオフィス)など、労務に関するあらゆる事務の代行・各種相談業務を行っています。

西村新代表は、「毎年のように法律が改正されます。また、過重労働や違法労働といった問題が



「何事も誠実に」と話す西村嘉人新代表

以前は他社で経理をしていたという西村新代表

たびたび報道されています。ヒトを雇うことは大変なことです。事業主様や従業員様の悩みをしっかり聞いて、最適な方法をご提案できたら」と話します。

新倉庫については、詳しくは境港海陸運送(☎42-2121)にお問い合わせください。

Part 18 企業探訪

初心者でも安心

セキュリティに自信あり

— ゲストハウス「縁」in 鳥取境港 —

水木しげるロードの近くに、ゲストハウス「縁」in鳥取境港(大正町、島谷勇志代表)が昨年8月末に誕生しました。ゲストハウスを初めて利用する旅行者から健全で安心して泊まれる宿として好評です。島谷代表に人気の理由などについて、伺いました。

同ゲストハウスは、一人旅の女性が安心して過ごせるようにと、女性専用エリアを設け、セキュリティを強化しています。島谷代表は、「初めてゲストハウスを利用する女性の旅行者が増えています」と健全な雰囲気PR。

また、島谷代表は、旅が大好きで全国200カ所以上の観光地を旅行し、観光パンフレットを収集しました。その経験を活かして、宿泊者に観光スポットを公共交通機関で効率よく巡る方法や、そのときの天候や季節に適した訪問地などを一緒に考えて喜ばれています。

さらに、学生や社会人になったばかりの人、女性の一人旅などに向けた「割引特典」も用意し、旅そのものが好きな人や水木しげるロードを楽しみたい人にも好評です。

同ロード沿いにある「妖怪ショップゲゲゲ」と提携しているのも、オリジナル妖怪ストラップづくりや被り物で遊ぶ体験もできます。

詳しくは、同ゲストハウスの公式ホームページ(<http://guesthouse-en.jimdo.com>)をご覧ください。

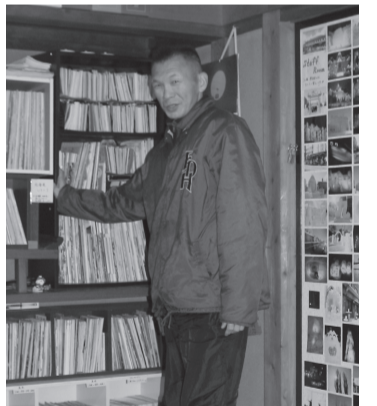

旅のプランニングも手伝う島谷勇志代表

務部長は、「新倉庫の敷地には、まだ土地の余裕があります。竹内南地区の貨客船ターミナルもできるの、今後の展開を考えながら有効活用していきたい」と語りました。

新倉庫について、詳しくは境港海陸運送(☎42-2121)にお問い合わせください。

我が社の
境港
クリーンコロッセ
さかい大黒屋

境港市内事業所の一押し商品をご紹介します。このコーナー。今回は、(株)さかい大黒屋(相生町・由木実代表)の「境港サーモンクリームコロッセ」です。

山陰の海の幸、山の幸を通信販売で全国各地に届けているさかい大黒屋。地元食材の素材の良さ、その素材を活かした加工食品のレベルの高さ、美味しさをたくさんの人に知ってもらいたいと思い、2011年に通販をスタートしました。

中でも、日本海の荒波にもまれ、脂のつった境産銀鮭の骨付き中落ち身を柔らかく加工したカルシウムたっぷりの「境港サーモンクリームコロッセ」は、とろけるクリームの中から鮭の香りと旨味があふれる絶品。



骨ごと柔らかく加工したコロッセ

冷凍のまま油で揚げると手軽に加え、冷めても美味しいのでお弁当などにも重宝しよう。地元素材を使い、美味しさや栄養を追求したプロの味が楽しめる一品です。

塾 義 光 明 指導 個別

無料体験学習受付中!

境 教室

境港市上道町463-1(アートビル2F)

0859-42-3403

受付 14:00~21:00(土は20:00まで)

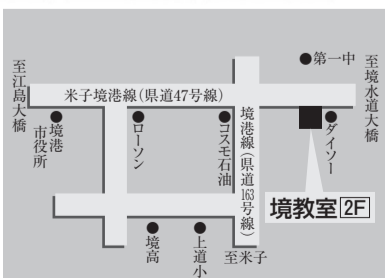

TUG&MARINE SERVICE

株式会社 日本海ポートサービス

代表取締役社長 後地良樹



〒684-0034 鳥取県境港市昭和町12番地8-1
TEL (0859)42-3777
FAX (0859)42-4117



見

生産者を守る取り組み強化 価格の安定に力尽くす

境港青果市場

東亜青果(株)境港青果市場(上道町、秦野博行社長)は、毎日食べている野菜や果物を生産者から消費者へ流通させる大切な役割を担っています。同社の取り組みなどについて、高橋正樹支社長代理に伺いました。

境港で生産されている野菜は白ネギ、大根、里芋が有名ですが、最近は気候の変動が激しく、栽培が難しくなっています。高橋代理は、「野菜や果実は、年々生産量が減っています。原因は、気



納入された野菜と高橋正樹支社長代理(前列左)ら

量と価格を決めて取引する契約栽培の実施や常時購入してくれる販売先を紹介することで、生産者を守っています。

候の激しい変動と生産者の高齢化です。そのために、私たちは生産者を守る取り組みを強化しています」と語りました。

気候の変動などで、市場価格が上昇しても生産者と販売先との間で調整して価格を安定させることが青果市場の大事な役割です。同社は、生産農家が期待されています。

市内小学校で租税教室

税の意義と役割伝える

境港青申会

境港青色申告会(山本博敏会長)は、1月17日に誠道小学校で、1月20日に上道小学校で6年生を対象に租税教室を開催しました。誠道小で講師を務めたのは戸田泰雄副会長で、上道小の講師は佐々木健雄副会長でした。租税教室は、次代を担う小学校の児童や中学生、高校生に税の意義と役割

詳しくは、境港青果市場(☎44-0275)へ。



グローバルな香り

私たちの母語である日本語を学ぶ人は、世界中に約400万人いるといわれています。その学習目的は伝統文化、経済、ビジネス、アニメなど、さまざまです。

こうした中に「継承語としての日本語教育」があります。海外に移住した日本人が、自分の家族のルーツである日本語を継承するための日本語教育です。

家族継承の言語教育

私はブラジル入植者のお孫さんを、国費留学生として鳥取大学の日本語クラスで教えたことがあります。彼女のご両親は日本人ですが、彼女はポルトガル語話者でした。ブラジルにいたとき、ご両親と祖母との会話は日本語でしたが、彼女

個別相談会

境港商工会議所と境港青色申告会は、所得税の確定申告に備え、決算個別相談会を開催します(消費者のご相談も可)。

日時 3月2日(木)・3日(金) 3月2日(木)・3日(金) 6日(月)・7日(火) 時間は、いずれも午前10時〜午後4時(正午から1時間休憩) 会場 境港商工会議所(境港市上道町) 相談員 中国税理士会米子支部会員税理士 参加料 無料 詳しくは、境港商工会議所相談課(☎44-1111)へ。



講師の戸田泰雄副会長(誠道小で)

と、税金の種類、消費税の話、国会で予算が決まることなどを説明しました。続いて1億円の現金のレプリカを見せると、児童は俄然興味を示し、それぞれが手に持って1億円の重さを体感。終了後には、「税金という言葉は聞いたことがあったけど、その大切さが分かった」「税金で道路や橋などができているの

特許等無料相談会

こんなときご相談ください
相談無料 秘密厳守
この商品名使っても大丈夫かな?
知財ってどうやって活用するの?
海外に売りたいけど模倣されそう...
この技術って「特許」になるの?

時間 13:00~16:00
場所 境港商工会議所 (0859) 44-1111

鳥取県知的所有権センター

センター機関名 (0859) 30-3725
〒689-3522 米子市日下1247
(公財) 鳥取県産業振興機構 知的所有権センター (一社) 鳥取県発明協会

知的財産に関すること、なんでもご相談ください。

3月8日(水) 4月12日(水)
上記以外の日でも下記の日程場所にて相談会を開催しております。
■3/14、4/3 (相談員: 弁理士) 場所: 鳥取県産業振興機構西部支部(米子市日下)
■3/15、4/19 (相談員: 知財コーディネーター) 場所: 米子商工会議所(米子市加茂町)
■3/28 (相談員: 知財コーディネーター) 4/25 (相談員: 弁理士) 場所: 米子市立図書館(米子市中町)



発刊10周年の漫画故事成語 累計で6万部超を販売

小・中学校などで活用進む

境港市観光協会が発行している冊子「漫画故事成語」が発刊してから10周年を迎えました。漫画故事成語は、同協会の職員が航空自衛隊美保基地の機関誌に連載している4コマ漫画を冊子にまとめたものです。難しい故事成語を漫画でわかりやすく解説。最新版では144本もの4コマ漫画を掲載しています。同冊子は、全国各地の1000を超える小・中学校などの授業で活用され、販売数も累計で6万部を超えました。現在、みなとまち商店街（竹内



夢みなとタワー内のみなとまち商店街などで販売している漫画故事成語

団地、夢みなとタワー内などで販売中です。小・中学校の教育指導要領がことわざや故事成語といった昔から伝わる言葉を習うように改められたこともあり、生徒自身に興味を持って学習できていることが高く評価されています。「まんが王国とっとり」が建国された際には、同協会が漫画故事成語を紙芝居にして、イメージキ

ヤラクター「こじせい」君」の着ぐるみとともに県内の小学校で出張授業を行い、漫画を活用した授業を展開。「まんが王国とっとり」の将来を担う子供たちの教育にも一役買っています。今後もこうした漫画コンテンツの活用により、子供たちや先生たちにも広く「まんが王国とっとり」のPRを行うとともに、教育現場での漫画の活用が進んでいくことが期待されます。詳しくは、境港市観光協会（☎47-3880）にお問い合わせください。



コーチの指導で楽しく上達

短期水泳教室 3月3日から募集

特定非営利活動法人境港スイミングスクールは、境港市民温水プール（中野町）で、短期水泳教室を実施します。対象者は、3歳から12歳（小学校6年生）までのお子さんです。

は、次の通り。
日時 3月26日(日)・27日(月)・28日(火)・30日(木)・31日(金) 時間はいずれも午後1時30分～午後2時45分(準備体操15分、入水60分)
目的 水慣れ、4種目(クロール、背泳ぎ、平泳ぎ、バタフライ)
受講料 5000円
募集期間 3月3日(金)～20日(月)
保険 スイミングクラブ保険に加入済
定員 20人(定員になり次第、締切)
申込方法など、詳しくは境港スイミングスクール(☎44-3725)にお問い合わせください。



毎年見事な花を咲かせる台場公園の桜

3月25日から

境台場公園桜まつり

多彩な催しにぎやかに

桜まつり実行委員会は、3月25日(土)から4月9日(日)（開花状況によって、変更の場合もあり）まで、境台場公園（花町）で桜まつりを行います。期間中は、同公園で約100基のぼんぼりを午後6時から10時までライトアップ

演奏など▽開催日時 期間中随時▽出演の申込 3月13日(月)までに境港市観光協会(☎47-3880)に連絡
お花見クイズラリー▽内容 境港市内の桜の名所に問題を設置。抽選で賞品をプレゼント▽日時 期間中の毎日午前10時～午後4時
第4回「桜川柳」コンテスト作品展示▽内容 春にちなんだ川柳コンテストを実施。十傑を含む30作品程度の入賞作品を会場内に掲示
第3回「桜の絵」コンテスト作品展示▽内容 小学生以下を対象にした桜の絵コンテストを実施

1次選考通過作品を境台場公園内に掲示し、来場者の投票で優秀作品を決定
境港市ベタンク大会▽日時 4月9日(日)午前8時30分～▽場所 境台場公園グラウンド▽問い合わせ先 市生涯学習課文化体育係・☎47-1093
みなとウォーク▽日時 4月9日(日)午前9時

境港市観光協会は、「地域コーディネーター養成研修」として、1月30日から8日間、鹿児島県南大隅町観光協会の関根大悟さん(24歳)の研修を受け入れました。この研修は、「ハイ・サービスクラス300選」の選定を行っているサービスマスター養成協議会が主催する経済産業省補助事業で、地域振興や地域経済の活性化を図る団体などで研修を行い、サービスマスターに役立つネットワ

境港市観光協会は、2009年に観光協会として全国初、また鳥取県内でも初めて「ハイ・サービスクラス300選」に選定されており、こうした研修の受け入れ先として登録をしていました。今回、研修生として境港を訪れた関根さんは、埼玉出身で「地域おこし協力隊」として鹿児島県南大隅町観光協会に勤

めている青年です。南大隅町観光協会は、設立して数年しか経っていませんが、組織も市役所内にあることから、今後の観光協会の運営や観光地としての情報発信などを模索中です。そのため、境港市観光協会が実施している企画や事業、報道機関を有効に使った情報発信などを学ぼうと、研修先として選択したとのこと。境港市観光協会は、関根さんに事業内容や情報発信のポイントなどを説明。同時にイベント参加など、実際の現場を体験してもらい、豊富なノウハウを伝えました。



水木しげるロードで研修を受ける関根大悟さん(左) ©水木プロ

エネルギーを通して地域社会に貢献します

海上石油有限公司

代表取締役 福谷典久

〒684-0002 鳥取県境港市弥生町206番地 TEL(0859)44-1661

◎地域に根ざしたかかりつけ薬局を目指しております

- 健康相談
- セルフメディケーション
- 在宅介護サービス
- 禁煙指導
- 健診の紹介
- 認知症サポート

保険調剤(有)増谷慶一郎薬局

蓮池店 境港市蓮池町102 TEL0859-47-0325
元町店 境港市元町1797 TEL0859-42-3436



港で働く プロフェッショナル

境港の水産業を支える

まき網船団

形の異なる複数の船で操業

「港で働くプロフェッショナル」は、今回から漁港編をスタートします。1回目は境漁港を拠点にし、境港の水産業を支えるまき網船団について、山陰旋網漁業協同組合（白須邦夫代表理事組合長）の川本英文専務理事に伺いました。



運搬船から水揚げされる魚(境漁港で)

大山開山1300年祭に向け 12店舗が記念料理を開発

— 名物料理を作る会 —

名物料理を作る会（土井一朗会長）は、「伯耆国『大山開山1300年祭』記念料理・冬料理」の発表会を2月1日に夢みなどタワー（竹内団地）で実施しました。

2018年は、大山寺が開創して1300年になる年です。この節目を大山の魅力発信の好機と捉え、大山町や鳥取県、県西部の各団体などは、「大山開山1300年祭」の実施を決定。様々な準備を進めています。

このたびの記念料理開発もその一環として取り組んだもの。6月に春夏



認定証を持つ各店舗代表と土井一朗会長(中央)

料理、10月には秋冬料理を発表し、食で同祭を盛り上げる予定です。

発表会では、米子市、

ほかに青森、新潟、石川、長崎、四国などの

上級2人、初級10人が合格 境港さかなの達人検定

— 境港水産振興協会 —

船団もクロマグロを漁獲した時や大量に魚がとれた時などには、境漁港に入港します。

各船団が漁獲した魚は運搬船に乗せて早朝、境漁港に到着。入港した順に入札が行われ、買い取った仲買業者が魚をトラックに積んで自社まで運び選別処理しています。

境漁港に水揚げされるのは、アジ、サバ、イワ

シ、ハマチ類を主体にした浮魚（海の表層や中層上部にいる魚）やクロマグロなどです。水揚げされた魚は、地元はもちろん、東京や大阪などの大消費地にも出荷されます。

川本専務理事は、「地元で安定した量の水揚げを続けることが一番大切だと思っています。ただ、水産資源が枯渇することのないように、決め

られた資源管理を遵守するという前提があつてのことです」と語りました。

企業・労働者の相談窓口

西部地域産業保健センターは、企業と労働者の健康や長時間労働について個別相談を行っています。

3月の相談日

| | |
|----------|-----|
| 3月2日(木) | 産業医 |
| 3月9日(木) | 産業医 |
| 3月16日(木) | 産業医 |

○平日、午後1時30分から3時30分まで。
○米子市久米町の西部医師会館会議室で個別に相談に応じます。(無料)
○お問い合わせは、西部地域産業保健センターまで。☎22-3570



問題に挑む受験者の皆さん

（一社）境港水産振興協会は2月5日、「境港さかなの達人検定」を実施しました。

これまでに177人が

受験してきたこの検定も6回を迎え、今回は最年少8歳から最年長78までの32人（初級コース23人、上級コース9人）が受験。

このうち、初級コース「達人」に合格したのは、10人で、超難関上級コース「スーパー達人」の合格者は、2人でした。

同検定は、境港の魚に関する基礎知識を学び、魚に興味のある子どもから水産業に関わる知識豊富なプロまで、魚食普及の広告塔として境港の水産を盛り上げたい人を対象に実施するもの。

今回の検定で合格者は延べ124人になり、現在までに「達人」113人と、「スーパー達人」11人が「境港さかなの達人」として認定されています。

インターネット犯罪から 子どもを守りましょう

境港警察署

警察は、インターネット利用に関するトラブルや相談などを受け付けています。

イトへのアクセスを制限する「フィルタリングサービス」を利用しています。

インターネット上には、見知らぬ人と出会うことができるサイトやアプリが多く出回っています。これを子どもが使った場合、犯罪被害に遭うことがあります。被害にあった子どもの多くは、有害サ

進学や進級に伴い、お子さんにスマートフォンを持たせる場合は、トラブルから子どもたちを守り、安全な使い方をさせましょう。

インターネットに関するトラブルのご相談など、詳しくは鳥取県警察本部サイバー犯罪対策室（☎0857-2310110）、または境港警察署（☎44-01110）にお問い合わせください。

新たなエネルギーミックスの概要〈基本方針〉

資料提供 中国電力(株)鳥取支社

- ▶エネルギー基本計画に基づき、2015年7月、2030年度における長期エネルギー需給見通しが決定されています。
- ▶安全の確保を大前提としつつ、安定供給、経済効率性、環境適合に関する右記の目標を同時達成する中で、徹底した省エネルギー（節電）の推進、再エネの最大限の導入、火力発電の効率化等を進めつつ、原子力発電への依存度を可能な限り低減することを基本方針として策定しています。

| | | | |
|---------------|-----------|---|------------------------------------|
| 安全性の確保 大前提 | 自給率 | 現在、わずか6% | 【目標】 震災前(約20%)を更に上回る 概ね25%程度 |
| | 電力コスト | 震災後、電気料金は大幅に上昇 (産業用=約3割、家庭用=約2割) ※2013年度の実績 再エネ賦課金は今年度1.3兆円 (既認定分 ※全てが運転開始されると2.7兆円) ※平成26年6月時点の認定量 | 【目標】 現状よりも引き下げる |
| | 温室効果ガス排出量 | 原発停止・火力発電の焼き増しで 2013年度のCO ₂ 排出量※は過去最悪 ※エネルギー起源のみ | 【目標】 欧米に遜色ない削減目標 |

【中国地域エネルギーフォーラム鳥取県支部】〈事務局〉境港商工会議所 相談課内 ☎0859-44-1111



Junior Chamber International Sakaiminato

(一社)境港青年会議所

事務局：〒684-0033 境港市上道町3147
電話：44-2700 FAX：44-4649
E-mail：sakaijc@chukai.ne.jp
ホームページ：http://ysk.cool-biz.net/

境港青年会議所 検索



インタビュー

境港J.C.へのお誘い

会員拡大 特別委員会 赤石委員長に聞く

境港青年会議所(境港J.C.)は、遠藤大輔理事長を先頭に2017年度の活動を躍動的に進めています。境港J.C.へのご入会のお誘いについて、会員拡大特別委員会の赤石周平委員長に伺いました。



境港J.C.の魅力は何い
ます。まずは「出会い」
について教えてください。

境港J.C.に入会すると、
同じ街にいなながら、全く
接点のない業種の皆さん
や離れた地域の人と繋がる
機会を持てます。それ
により視野を広げること
や、多様な価値観に触れ
ることが出来ます。同世
代の仲間と出会うことが
できるのが魅力だと思います。

境港J.C.って、どんな
団体ですか。

境港J.C.は、20歳から
40歳までの青年の集まり
です。仕事をしながら地
域活性化を目的に「まち
づくり」や「ひとづくり」
事業に取り組んでいま
す。また、多種多様な職
業の人が集まっているの
で異業種交流的な側面も
あります。他の団体から
は、「仲がいい」とか「元
気がいい」と言われてい
ます。

スキルアップも魅力で
すね。

境港J.C.は単年度制を
とっていて、1年ごとに
役割が変わります。その
役割は、一会員に始まり、

「地域を盛り上げる」
ことはどうですか。
私たちは、まちを盛り
上げて元気にし、自分た
ちを育ててくれたこのま
ちを次世代に繋ぐ活動を
大変魅力的だと思ってい
ます。これまで境港J.C.
は、みなと祭の運営やゲ
タ飛ばし大会の実施、ま
た海や山を活用した青少
年育成事業などを行って
きました。

「青少年育成事業は格別
だったのでは。」
はい、ご参加いただい
たの予定です。

各委員会の委員長や理事
長まで様々です。その経
験で、会社にはない「気
づき」が得られます。ま
た、勉強会を定期的に行
うため、仕事のスキルも
身に付きます。ちなみに
私はPC技術が上達しま
した。

最後に会員拡大に向け
ての意気込みを。
ことしは、「1人が1

人、人躍進」というスロ
ーガンで、34人の全メン
バーが1人ずつ会員を増
やすことを目標に会員拡
大運動に取り組んでいま
す。ご入会いただいた人
に、結果をもって還元で
きる組織だと確信してい
ます。皆様の会社へご相
談に伺う場合もあるかも
しれません、その際は
よろしくお願ひします。

境港J.C.の活動にご興
味のある人は、事務局
(☎44-2700)へ。
また、境港J.C.のホーム
ページ(Q
Rコード参
照)もご覧
ください。

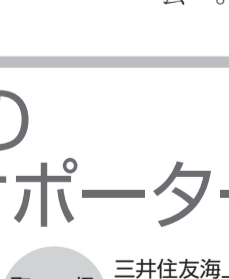

境港青年会議所 会員

「1人が1人」

境港青年会議所の会員が自己紹介をするコーナー
を今回からスタートします。1回目は、石原将博さ
んと吉田智之さんにご登場いただきました。

石原将博(いしはらまさひろ)
(有)美保葬儀センター
(境港市栄町、葬祭業)



【企業PR】
当社は皆様の思い、真

心奉仕で頑張っています。
【ひとことコメント】
私は、2014年に境
港青年会議所に入会しま
した。今年度は、総務広
報委員会の委員長に選ん
で、よろしくお願ひしま
す。

境港J.C.に入会して、
自分に足りない部分が明
確に捉えられるようにな
りました。また、先輩の
皆様にご指導いただき、
自身の成長へとつなげる
時間を与えてもらってい
ます。これからも精進し
ていきたいと思ひますの
で、よろしくお願ひしま
す。

吉田智之(よしだともゆき)
Seedspace シープレイス
(米子市車尾、デザイン業)



【企業PR】
当社は、企業ホームペ
ージの制作、インターネ
ットを使ったサービスの
企画や提案を行っていま
す。気軽にお問い合わせ
ください。

今年度は会員交流委員会
の委員長を務めさせてい
ただくことになりました。
多くの仲間を支えら
れながら自己成長してい
き、皆さまのお役に立て
るよう活動にしていま
す。これからもよろしく
お願ひします。

若手社会人集まれ
次世代交流会

4月下旬に開催を予定

ことしも地域の若手社
会人を対象にした次世代



名刺交換で親交を深める参加者

交流会を開催します(担
当II会員交流委員会・
吉田智之委員長)。おい
しい食事を取りながら、
色々な業種の人と交流で
きます。開催時期は4月

次世代交流会は、詳細
が決まり次第、当青年会
議所のホームページなど
ご案内します。

【ひとことコメント】
私は、2016年に境

警備員募集中

- 元気な方なら、18歳~65歳位までOK!
- 勤務場所は、境港市内・米子市周辺
鳥取県西部・島根県東部など

“やってみようかな”
と思ひ立った方は
まず電話 0859
45-2228



Safty Security

鳥取県公安委員会認定 第61号
(社)全国警備業協会加盟・鳥取県警備業協会会員
有限会社 サンアート山陰
〒684-0043 鳥取県境港市竹内町1362番地
TEL 0859-45-2228

あなたの町の
あなたのサポーターです

保険をお探しのお客様へ
お気軽にご相談ください。

三井住友海上火災保険(株)
取 扱 三井住友海上火災保険あいおい生命(株)
保険会社 日本アニマルクラブ(株)(ペット保険)

株式会社 友和・保険センター

本 店 〒683-0802 鳥取県米子市東福原7-2-6 TEL (0859) 34-4938 FAX34-5660
境港店 〒684-0071 鳥取県境港市外江町2361-2 TEL (0859) 21-0117 FAX21-0118

ホームページ：www.youwa-hoken.jp/



商工会議所会員を招いて

招待席

(有)喜多川

【事業所のあらまし】

代表者 水 富江(みず・とみえ)
所在地 米子市新開3丁目7-7
TEL 0859-35-6168
営業時間 9:00~18:00
休業日 日曜日、祝日
事業内容 珈琲豆製造、販売、飲食



約15カ国から仕入れるコーヒー豆

○創業のきっかけ?…1971年(昭和46年)に、米子市角盤町の「カフェメルカード」をオープンし、コーヒーの挽き売り飲食のできる店として44年間営業してきました。現在は、挽き売りを中心とした米子市新開の本店「珈琲工房 喜多川」と、飲食もできる米子しんまち天満屋内の「カフェ・ド・キタガワ」があります。

○おすすめ&セールポイントは?…嗜好品として、より満足いただけるコーヒーを提供したいと考え、1994年(平成6年)11月から自家焙煎を始めました。世界の約15カ国から、時季や等級など、その時に最も適したコーヒー豆を仕入れています。「珈琲工房 喜多川」では試飲もできますので、気に入ったものをご購入いただけます。

○お客様は?…「カフェ・ド・キタガワ」では女性が多く、「珈琲工房 喜多川」では男性、女性ともにいらっしゃいます。また、個人宅や企業への配達も行っているため、鳥根県東部から、鳥取県西部まで幅広くご利用いただいています。

○今後の事業展開(展望)?…イベントなどでのコーヒーのケータリングも行っており、今後は一緒にご用意できる軽食メニューを考案するなど、自社で全てを揃えられるようにできればと思っています。また、企業とコラボレーションして、ドリップパックのパッケージに企業のPRを施した商品を売り出し、自社のコーヒーを味わっていただくきっかけを増やすなど、販促活動にも力を入れて行きたいと考えています。

○一言PR!…この鳥取県西部で育ち、地域の人にお世話になってきたので、今後とも皆さんのお役に立てる企業になっていきたいと思っています。



米子市新開の本店「珈琲工房 喜多川」

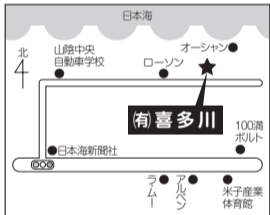

次のクイズに教えてください。
①~③までのうち、どれか一つが正解です。正解した人には抽選でプレゼントを差し上げます。

クイズで遊ぼう

Q. 境港市相生町の(株)さかい大黒屋が発送する通信販売のカタログは、なんという名前でしょうか。(3ページにヒントを掲載)

- A. ① 極味便(きわみびん)
② 極旨便(ごくうまびん)
③ 厳選便(げんせんびん)



賞品 境港サーモンクリームコロッケ & 島根県産牛メンチカツセット 5名様

応募のきまり

ハガキにクイズの答え・住所・氏名・年齢・電話番号・境港商工会議所ニュースについてのひとことなどを明記して、下記の宛先まで送ってください。

宛先 〒684-8686 境港市上道町3002 境港商工会議所 クイズ係

FAX (42-6577)
[E-mail] cci@sakaiminato.comでもOK。

応募締切 3月10日(金) 当日消印有効

スポンサー (株)さかい大黒屋

マンボウのキョボリンちゃん

No.41 桜のスキキ名所のまき 楠麻貴子



前月号のクイズ

正解と当選者

前月号のクイズの問題は、「地元境港で水揚げされた新鮮な魚介類で作る田手商店(清水町)の極上干物の中で、一押し商品の原料はどれでしょうか、一般的な時間感覚とはまったく違うことです」と川本専務理事。一方、「大漁のときの喜びは何物にも代えがたいのだと思います」とも、皆さんの献身的な努力に胸が熱くなりました。

山陰旋網漁業協同組合の川本英文専務理事にまき網漁業者の大変な点を伺いました。「一度沖に出たら、操業中心の生活

夢みなとタワー

3月のイベント
フリーマーケット
日時 3月4日(土)・5日(日) 午前10時~午後2時
場所 1階多目的ホール
料金 入場無料

ダンボール遊園地
2017~海底探検
日時 3月18日(土)~5月7日(日) (3月21日(火)~24日(金)は休園) 午前9時~午後5時(最終入場時間 午後4時30分)
場所 1階エントランスロビー
料金 500円(作家によって異なります)
詳しくは、夢みなとタワー(☎47-3800)にお問い合わせください。

米子鬼太郎空港レポート

新規オープン 米子鬼太郎空港内にセブン-イレブン

米子鬼太郎空港にコンビニエンスストア「セブン-イレブン米子鬼太郎空港店」がターミナルビル1階国内到着ロビーにオープンしました。セブン-イレブンの日本国内の空港内店舗としては10店舗目となります。

空港内のコンビニですので、通常のセブン-イレブン店舗の品揃えに加え、山陰地域のお土産を幅広く取り扱っています。また外国人旅行者向けに消費税免税の取り扱いを行います。

ますます便利になった米子鬼太郎空港にぜひお越しください。

場所 米子鬼太郎空港ターミナルビル 1F
営業時間 6:00~22:00(年中無休)
お問合せ TEL:0859-47-5024



当選者(敬称略)▽渡部久美子(渡町)▽前川瑞恵(福定町)▽谷本幸夫(外江町)▽木村光希(上道町)▽杉山律子(元町)

賞品 干物セット
スポンサー 田手商店

厚生労働省認可

労災保険にご加入ですか?



- 従業員を1人でも雇っていただければ必ず加入が必要です。
- 事業主の皆さんに代わって労働保険事務の仕事を行います。
- 事業主・役員も労災保険の「特別加入」ができます。

境港地区労働保険事務組合連絡協議会

事務組合名

- 境港商工会議所 境港市上道町3002 ☎44-1111
- 境港医療協会 境港市上道町2115-3・岩佐事務所内 ☎44-3780
- 鳥取県建築連合会境港支部 境港市元町108 ☎44-2401
- 境港民主商工会 境港市芝町981-1 ☎44-2010
- 給与センター マイオフィス 境港市上道町2115-3・岩佐事務所内 ☎44-3780
- 山本労務管理センター 境港市外江町2979 ☎47-0777